

**ZPRÁVA O ČINNOSTI
PŘÍSPĚVKOVÝCH ORGANIZACÍ MĚSTA
ZA ROK 2019**



Obsah

ŠKOLY A ŠKOLSKÁ ZAŘÍZENÍ.....	3
MATEŘSKÁ ŠKOLA.....	3
<i>Vývoj počtu dětí v letech 2003-2019</i>	3
<i>Hospodaření s příspěvkem zřizovatele v roce 2019</i>	4
<i>Meziroční srovnání hospodaření s neinvestičním příspěvkem zřizovatele 2019-2018</i>	6
<i>Rozbor nákladů od roku 2011</i>	8
ZÁKLADNÍ ŠKOLA	11
<i>Vývoj počtu žáků v letech 2003-2019</i>	11
<i>Hospodaření s příspěvkem zřizovatele v roce 2019</i>	11
<i>Meziroční srovnání hospodaření s příspěvkem zřizovatele 2018/2019</i>	13
<i>Rozbor nákladů od roku 2011</i>	16
STŘEDISKO VOLNÉHO ČASU	19
<i>Návštěvnost zájmových útvarů Střediska volného času od roku 2006</i>	19
<i>Příležitostná zájmová činnost</i>	20
<i>Městské kino</i>	21
<i>Horolezecká stěna</i>	22
<i>Rýmařovský horizont</i>	22
<i>Hospodaření s příspěvkem zřizovatele v roce 2019</i>	23
<i>Meziroční srovnání hospodaření s neinvestičním příspěvkem zřizovatele 2018/2019</i>	25
<i>Rozbor nákladů od roku 2011</i>	27
KULTURA	30
MĚSTSKÁ KNIHOVNA	30
Vývoj počtu čtenářů od roku 2000	31
<i>Vývoj počtu výpůjček od roku 2000</i>	31
<i>Vývoj počtu uživatelů veřejného internetu od roku 2000</i>	32
<i>Hospodaření s příspěvkem zřizovatele v roce 2019</i>	32
<i>Meziroční srovnání hospodaření s neinvestičním příspěvkem zřizovatele 2018-2019</i>	34
<i>Rozbor nákladů od roku 2011</i>	37
MĚSTSKÉ MUZEUM	40
<i>Návštěvnost muzea od roku 2006</i>	40

<i>Návštěvnost informačního střediska od roku 2006</i>	41
<i>Návštěvnost veřejného internetu od roku 2006</i>	41
<i>Zámek Janovice</i>	41
<i>Kaple V Lipkách</i>	42
<i>Externí expozice Dějiny textilnictví na Rýmařovsku</i>	42
<i>Hospodaření s příspěvkem zřizovatele v roce 2019</i>	43
<i>Meziroční srovnání hospodaření s neinvestičním příspěvkem zřizovatele 2018-2019</i>	45
<i>Rozbor nákladů od roku 2011</i>	48

ŠKOLY A ŠKOLSKÁ ZAŘÍZENÍ

MATEŘSKÁ ŠKOLA

Mateřská škola uskutečňuje vzdělávání podle zákona 561/2004 Sb., o předškolním, základním, středním, vyšším odborném a jiném vzdělávání (školský zákon), ve znění pozdějších předpisů (dále jen „školský zákon“). Mateřská škola Rýmařov, Jelínkova 1, příspěvková organizace k 31.12.2017 fungovala celkem ve čtyřech budovách, povolené počty dětí jsou beze zbytku naplněny. Překročení stanoveného počtu žáků ve třídách dle vyhlášky č. 14/2005 Sb., o předškolním vzdělávání, ve znění pozdějších předpisů, povoluje zřizovatel, nesmí však být na újmu kvalitě vzdělávací činnosti školy a musí být splněny podmínky bezpečnosti a ochrany zdraví.

Ve sledovaném období byla ředitelkou školy Božena Jarošová, zástupkyní Bc. Martina Sajbotová. Organizace měla 19 pedagogických a 15 nepedagogických pracovníků.

Vývoj počtu dětí v letech 2003-2019

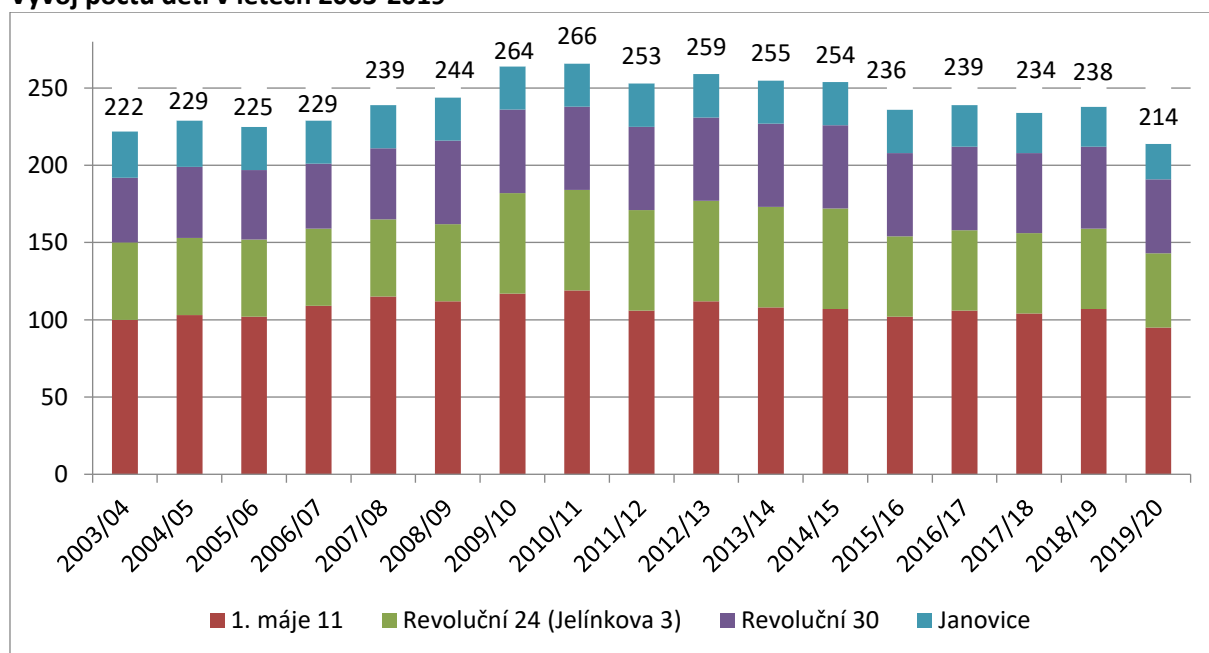

Výši úplaty za vzdělávání v mateřské škole stanoví ředitel školy způsobem stanoveným ve vyhlášce, tj. částka nesmí přesáhnout 50 % skutečných průměrných neinvestičních výdajů na dítě v uplynulém kalendářním roce. U tzv. „polodenních“ dětí („polodenním“ dítětem se rozumí dítě, jemuž je docházka do mateřské školy omezena nejvýše na 4 hodiny denně z důvodu pobírání rodičovského příspěvku rodičem dítěte, nebo příspěvku při péči o blízkou nebo jinou osobu rodičem nebo prarodičem dítěte, popřípadě jinou osobou, která převzala dítě do péče nahrazující péči rodičů na základě rozhodnutí příslušného orgánu) vyhláška stanoví, že úplata za vzdělávání těchto dětí činí nejméně 2/3 úplaty pro ostatní děti.

Ve školním roce 2018/19 činilo školné ve všech školních budovách shodně 350,00 Kč, od 01.09.2019 bylo školné navýšeno na 400 Kč. Výše stravného činí 33,00 Kč na den, u starších dětí (odklad školní docházky) 35,00 Kč.

Hospodaření s příspěvkem zřizovatele v roce 2019

Náklady

		Z dotace zřizovatele	Z dotace MŠMT	Z doplňkové činnosti	Z dotací, grantů	Celkem
501	Potraviny	1 466 967,02	0,00	0,00	12 684,00	1 479 651,02
501	Knihy, učební pomůcky	182 108,09	0,00	0,00	80 394,00	262 502,09
501	Časopisy	0,00	0,00	0,00	7 106,00	7 106,00
501	Nákup materiálu	653 096,41	11 462,00	0,00	331,00	664 889,41
501	Pohonné hmoty a maziva	18 754,00	0,00	0,00	0,00	18 754,00
501	Celkem	2 320 925,52	11 462,00	0,00	100 515,00	2 432 902,52
502	Voda	88 782,00	0,00	0,00	662,00	89 444,00
502	Teplo	651 808,98	0,00	0,00	0,00	651 808,98
502	Plyn	5 848,91	0,00	0,00	0,00	5 848,91
502	Elektr.energie	361 149,26	0,00	0,00	2 317,00	363 466,26
502	Celkem	1 107 589,15	0,00	0,00	2 979,00	1 110 568,15
503	Spotř.ost.nesklad.dodávek	0,00	0,00	0,00	0,00	0,00
503	Spotřeba ostatní	0,00	0,00	0,00	0,00	0,00
503	Celkem	0,00	0,00	0,00	0,00	0,00
504	Prodané zboží	0,00	0,00	0,00	0,00	0,00
511	Opravy a udržování	631 774,00	0,00	0,00	0,00	631 774,00
512	Cestovné	4 185,00	6 886,00	0,00	16 595,00	27 666,00
513	Pohoštění, náklady na reprezentaci	0,00	0,00	0,00	0,00	0,00
518	Služby pošt a telekom.	23 647,35	0,00	0,00	0,00	23 647,35
518	Služby - odvoz odpadu	59 731,04	0,00	0,00	0,00	59 731,04
518	Ostatní služby (revize apod.)	355 625,00	0,00	0,00	67 668,20	423 293,20
518	Služby školení a vzdělávání	14 845,94	16 970,00	0,00	43 980,00	75 795,94
518	Programové vybavení	76 176,63	0,00	0,00	0,00	76 176,63
518	Dodávka tepla Byterm	0,00	0,00	0,00	0,00	0,00
518	Bankovní poplatky	0,00	0,00	0,00	0,00	0,00
518	Tisk novin	0,00	0,00	0,00	0,00	0,00
518	Náklady na vývařovnu	0,00	0,00	0,00	0,00	0,00
518	Nájemné	0,00	0,00	0,00	0,00	0,00
518	Služby peněžních ústavů	25 676,00	0,00	0,00	0,00	25 676,00
518	Celkem	555 701,96	16 970,00	0,00	111 648,20	684 320,16
521	Platy zaměstnancům	448 000,00	11 533 004,00	0,00	93 682,00	12 074 686,00
521	Ostatní osobní výdaje		53 855,00	0,00	15 000,00	68 855,00
521	Celkem	448 000,00	11 586 859,00	0,00	108 682,00	12 143 541,00
524	Povinné pojistné na soc.	105 053,00	2 860 610,00	0,00	23 352,00	2 989 015,00
524	Povinné pojistné na zdrav.	42 156,00	1 029 820,00	0,00	8 428,00	1 080 404,00
524	Celkem	147 209,00	3 890 430,00	0,00	31 780,00	4 069 419,00
525	Jiné sociální pojištění (Kooprativa)	0,00	0,00	0,00	0,00	0,00
527	Zákonné soc.nákl. (FKSP)	49 075,00	230 660,00	0,00	1 874,00	281 609,00

528	Jiné sociální náklady	8 960,00	0,00	0,00	0,00	8 960,00
538	Jiné daně a poplatky	0,00	0,00	0,00	0,00	0,00
541	Smluv.pok. a úrok.z prodl.	0,00	0,00	0,00	0,00	0,00
542	Jiné pokuty a penále	0,00	0,00	0,00	0,00	0,00
543	Náklady z odepsaných pohledávek	0,00	0,00	0,00	0,00	0,00
545	Kurzové ztráty	7 581,84	0,00	0,00	0,00	7 581,84
549	Služby peněžních ústavů (pojištění)	0,00	0,00	0,00	0,00	0,00
549	Zákonné pojištění	31 517,00	0,00	0,00	0,00	31 517,00
549	Ostatní nákupy	0,00	0,00	0,00	0,00	0,00
549	Odvod za neplnění povinností	0,00	0,00	0,00	0,00	0,00
549	Celkem	31 517,00	0,00	0,00	0,00	31 517,00
551	Odpisy DNM a DHM	145 613,00	0,00	0,00	13 419,00	159 032,00
558	DDHM, DDNM	493 937,00	0,00	0,00	43 511,00	537 448,00
	Náklady celkem	5 952 068,47	15 743 267,00	0,00	431 003,20	22 126 338,67

Výnosy

Účet		Z příspěvku zřizovatele	Ze státního rozpočtu (MŠMT)	Z doplňkové činnosti	Z ostatních zdrojů	Celkem
601	Tržby z prodeje služeb	1 881 494,00	0,00	0,00	30 518,00	1 912 012,00
603	Výnosy z pronájmů	0,00	0,00	0,00	0,00	0,00
604	Výnosy z prodaného zboží	0,00	0,00	0,00	0,00	0,00
662	Úroky	0,00	0,00	0,00	0,00	0,00
641	Sml.pokuty a úroky z prodl.	0,00	0,00	0,00	0,00	0,00
663	Kurzové zisky	0,00	0,00	0,00	0,00	0,00
648	Čerpání fondů	0,00	0,00	0,00	0,00	0,00
649	Ostatní výnosy z činnosti	2 028,00	0,00	0,00	0,00	2 028,00
645	Výnosy z prodeje DNM	0,00	0,00	0,00	0,00	0,00
646	Výnosy z prodeje DHM	0,00	0,00	0,00	0,00	0,00
669	Ostatní finanční výnosy	0,00	0,00	0,00	0,00	0,00
671	Výnosy z nároku na prostř.SR	0,00	15 743 267,00	0,00	400 927,20	16 144 194,20
672	Výnosy z nároku na prostř.ÚSC	4 069 278,00	0,00	0,00	0,00	4 069 278,00
672	Výnosy z ostatních nároků - PROJEKTY	0,00	0,00	0,00	0,00	0,00
	Výnosy celkem	5 952 800,00	15 743 267,00	0,00	431 445,20	22 127 512,20

Ve sledovaném období organizace neprováděla hospodářskou činnost, dosažený hospodářský výsledek činí 1 173,53 Kč, který byl na základě rozhodnutí Rady města Rýmařova v plné výši přidělen do rezervního fondu.

Meziroční srovnání hospodaření s neinvestičním příspěvkem zřizovatele 2019-2018

Náklady

Účet		Náklady k 31.12.2018	Náklady k 31.12.2019	Rozdíl 2019-2018
501	Potraviny	1 503 904,92	1 479 651,02	-24 253,90
501	Knihy, učebnice, učební pomůcky	363 666,00	262 502,09	-101 163,91
501	Nákup materiálu	702 380,44	671 995,41	-30 385,03
501	Pohonné hmoty a maziva	17 537,00	18 754,00	1 217,00
501	Celkem	2 587 488,36	2 432 902,52	-154 585,84
502	Voda	87 515,00	89 444,00	1 929,00
502	Teplo	614 038,00	651 808,98	37 770,98
502	Plyn	11 615,67	5 848,91	-5 766,76
502	Elektr.energie	315 197,00	363 466,26	48 269,26
502	Celkem	1 028 365,67	1 110 568,15	82 202,48
503	Spotř.ost.nesklad.dodávek	0,00	0,00	0,00
503	Spotřeba ostatní	0,00	0,00	0,00
503	Celkem	0,00	0,00	0,00
504	Prodané zboží	0,00	0,00	0,00
511	Opravy a udržování - účelově	515 000,00	580 000,00	65 000,00
511	Opravy a udržování	102 982,50	51 774,00	-51 208,50
512	Cestovné	27 881,00	27 666,00	-215,00
513	Náklady na reprezentaci	0,00	0,00	0,00
518	Služby pošt a telekomunikací	27 149,21	23 647,35	-3 501,86
518	Revize, pravidelné prohlídky	66 999,00	87 182,00	20 183,00
518	Služby - odvoz odpadu	71 260,00	59 731,04	-11 528,96
518	Služby školení a vzdělávání	83 936,90	75 795,94	-8 140,96
518	Programové vybavení	64 838,00	76 176,63	11 338,63
518	Nájemné	0,00	0,00	0,00
518	Tisk novin	0,00	0,00	0,00
518	Služby peněžních ústavů	25 502,00	25 676,00	174,00
518	Ostatní služby jinde nezařazené	409 229,00	336 111,20	-73 117,80
518	Náklady na vývařovnu	0,00	0,00	0,00
518	Celkem	748 914,11	684 320,16	-64 593,95
521	Platy zaměstnancům	10 362 096,00	12 074 686,00	1 712 590,00
521	Ostatní osobní výdaje	62 800,00	68 855,00	6 055,00
521	Celkem	10 424 896,00	12 143 541,00	1 718 645,00
524	Povinné pojistné na soc.	2 587 913,00	2 989 015,00	401 102,00
524	Povinné pojistné na zdrav.	931 610,00	1 080 404,00	148 794,00
524	Celkem	3 519 523,00	4 069 419,00	549 896,00
525	Ostatní sociální pojištění	42 774,00	49 075,00	6 301,00
527	Zákonné soc.nákl. (FKSP)	207 242,00	241 494,00	34 252,00
528	Ostatní sociální náklady	0,00	0,00	0,00
538	Ostatní daně a poplatky	0,00	0,00	0,00
541	Smluv.pok. a úrok.z prodl.	0,00	0,00	0,00
542	Ostatní pokuty a penále	0,00	0,00	0,00
543	Odpis pohledávky	0,00	0,00	0,00
549	Zákonné pojištění	39 723,50	31 517,00	-8 206,50
549	Ostatní nákupy	0,00	0,00	0,00
549	Odvod za neplnění povinností	4 000,00	0,00	-4 000,00
549	Celkem	43 723,50	31 517,00	-12 206,50
551	Odpisy dlouhodobého majetku	149 200,00	159 032,00	9 832,00
557	Nákl.z odepsaných pohledávek	0,00	0,00	0,00
558	DDHM, DDNM	527 893,00	537 448,00	9 555,00

563	Kurzové ztráty	0,00	7 581,84	7 581,84
Náklady celkem		19 925 883,14	22 126 338,67	2 200 455,53

Výnosy

Účet		Výnosy k 31.12.2018	Výnosy k 31.12.2019	Rozdíl 2019-2018
601	Tržby za vlastní výroby			0,00
602	Tržby z prodeje služeb -stravné	1 505 939,00	1 482 912,00	-23 027,00
602	Tržby z prodeje ostatních služeb	542 366,00	429 100,00	-113 266,00
602	Tržby z pronájmů			0,00
602	Celkem	2 048 305,00	1 912 012,00	-136 293,00
603	Výnosy z pronájmů			0,00
604	Tržby za prodané zboží			0,00
641	Sml.pokuty a úroky z prodl.			0,00
645	Výnosy z prodeje DNM			0,00
646	Výnosy z prodeje DHM			0,00
648	Čerpání fondů	103 958,21	0,00	-103 958,21
649	Ostatní výnosy	2 148,00	2 028,00	-120,00
651	Příjmy z prodeje			0,00
655	Výnosy z krátkod.fin.majetku			0,00
662	Úroky			0,00
663	Kurzové zisky			0,00
669	Ostatní finanční výnosy			0,00
671	Výnosy z nároku na prostř.SR			0,00
672	Výnosy z nároku na prostř.ÚSC	17 771 471,93	20 213 472,20	2 442 000,27
674	Výnosy z ostatních nároků			0,00
669	Ostatní finanční výnosy			0,00
691	Ostatní dotace			0,00
Výnosy celkem		19 925 883,14	22 127 512,20	2 201 629,06
Hospodářský výsledek		0,00	1 173,53	1 173,53

Celkové náklady byly meziročně navýšeny o 2 200 tis. Kč (11,04 %), zejména v platech a ostatních osobních nákladech - SÚ 521 (1 719 tis. Kč, tj. 16,49 %) a s tím souvisejícím zákonným pojištěním - SÚ 524 (550 tis. Kč, tj. 15,62 %). Nepatrný meziroční výrazný nárůst vykazuje organizace u SÚ 551 - odpisy (10 tis. Kč, tj. 6,59 %) v souvislosti s odepisováním majetku bezúplatně převedeného od zřizovatele. Energie - SÚ 502 - meziročně vzrostly o 82 tis. Kč (7,99 %) díky skokovému navýšení cen energií, což organizace neovlivní vzhledem k výběru dodavatele energií zřizovatelem.

Celkové výnosy také meziročně stouply o 2 202 tis. Kč (11,05 %), zejména u SÚ 672 - dotace z ÚSC – o 2 442 tis. (13,74 %) z důvodu časového prolínání víceletého projektu Evropského sociálního fondu, změny tarifních platů a navýšení prostředků na platy ze státního rozpočtu formou rozvojového programu "Mezikrajové rozdíly".

Vzhledem k prolínání projektů Evropského sociálního fondu jednotlivými obdobími není meziroční srovnání některých položek relevantní.

Rozbor nákladů od roku 2011 – příspěvek zřizovatele, doplňková činnost, dotace ze státního rozpočtu (MŠMT) + získané dotace, granty

Náklady

	2011	2012	2013	2014	2015	2016	2017	2018	2019
501 Potraviny	1 437 025,35	1 683 490,31	1 426 481,37	1 541 839,10	1 471 488,43	1 423 314,93	1 549 920,11	1 503 904,92	1 479 651,02
501 Knihy, učební pomůcky	159 704,47	129 253,60	191 277,16	308 839,78	145 854,65	137 013,93	185 256,76	363 666,00	262 502,09
501 Časopisy	0,00	0,00	0,00	0,00	0,00	0,00	0,00	7 499,90	7 106,00
501 Nákup materiálu	486 379,79	507 750,06	570 552,14	575 162,11	690 010,48	711 933,61	896 833,75	694 880,54	664 889,41
501 Pohonné hmoty a maziva	4 520,00	1 867,00	1 521,00	1 270,00	1 884,00	3 090,00	5 377,00	17 537,00	18 754,00
501 Celkem	2 087 629,61	2 322 360,97	2 189 831,67	2 427 110,99	2 309 237,56	2 275 352,47	2 637 387,62	2 587 488,36	2 432 902,52
502 Voda	92 059,00	91 038,00	90 880,00	100 196,00	76 154,00	84 458,00	76 864,00	87 515,00	89 444,00
502 Teplo	640 709,00	644 166,00	602 328,00	472 946,00	643 678,00	607 634,00	667 393,00	614 038,00	651 808,98
502 Plyn	0,00	0,00	0,00	0,00	0,00	36 243,00	34 241,14	11 615,67	5 848,91
502 Elektr.energie	335 330,46	402 935,02	390 117,00	357 990,00	302 402,00	250 482,00	287 018,00	315 197,00	363 466,26
502 Celkem	1 219 925,54	1 325 407,65	1 242 583,54	1 080 341,41	1 054 903,05	978 817,00	1 065 516,14	1 028 365,67	1 110 568,15
503 Spotř.ost.nesklad.dodávek	0,00	0,00	0,00	0,00	0,00	0,00	0,00	0,00	0,00
503 Spotřeba ostatní	0,00	0,00	0,00	0,00	0,00	0,00	0,00	0,00	0,00
503 Celkem	0,00	0,00	0,00	0,00	0,00	0,00	0,00	0,00	0,00
504 Prodané zboží	0,00	0,00	0,00	0,00	0,00	0,00	0,00	0,00	0,00
511 Opravy a udržování	380 834,90	785 567,80	902 289,77	925 681,43	1 003 360,50	615 182,68	513 065,16	617 982,50	631 774,00
512 Cestovné	6 765,00	8 385,00	6 488,00	6 586,00	4 225,00	5 438,00	17 564,00	27 881,00	27 666,00
513 Pohoštění, náklady na reprezentaci	0,00	0,00	0,00	0,00	0,00	0,00	0,00	0,00	0,00
518 Služby pošt	11 212,00	8 402,20	14 549,00	10 890,13	2 389,00	2 550,00	4 238,00	27 149,21	23 647,35
518 Služby tel.a radiokom.	103 055,97	111 733,75	92 685,88	91 999,48	97 222,55	59 920,68	26 401,14	0,00	0,00
518 Služby - odvoz odpadu	72 438,00	83 085,40	61 903,00	46 588,00	40 551,00	39 351,00	52 207,00	71 260,00	59 731,04
518 Ostatní služby (revize apod.)	404 880,62	354 584,27	385 631,82	367 239,90	394 014,10	360 994,82	356 678,72	476 228,00	423 293,20
518 Služby školení a vzdělávání	46 116,00	33 515,00	35 316,00	34 430,00	41 759,00	47 617,50	133 108,00	83 936,90	75 795,94
518 Programové vybavení	864,00	13 376,00	20 313,00	25 751,00	18 170,00	101 244,50	111 886,00	64 838,00	76 176,63
518 Dodávka tepla Byterm	0,00	0,00	0,00	0,00	0,00	0,00	0,00	0,00	0,00
518 Bankovní poplatky	0,00	0,00	0,00	0,00	42 581,00	28 199,63	18 088,04	0,00	0,00
518 Tisk novin	0,00	0,00	0,00	0,00	0,00	0,00	0,00	0,00	0,00

518	Náklady na vývařovnu	3 668,00	6 946,00	15 444,00	18 473,00	16 692,00	19 318,00	11 700,00	0,00	0,00
518	Nájemné	0,00	0,00	0,00	0,00	0,00	0,00	0,00	0,00	0,00
518	Služby peněžních ústavů	34 708,00	45 085,00	46 651,00	44 726,05	0,00	0,00	0,00	25 502,00	25 676,00
518	Celkem	676 942,59	656 727,62	672 493,70	640 097,56	653 378,65	659 196,13	714 306,90	748 914,11	684 320,16
521	Platy zaměstnancům	7 305 278,00	8 034 431,00	7 896 000,00	7 897 331,00	7 922 327,00	8 155 739,00	9 258 535,00	10 362 096,00	12 074 686,00
521	Ostatní osobní výdaje	206 002,00	183 455,00	274 837,00	277 484,00	91 276,00	82 006,00	131 122,00	62 800,00	68 855,00
521	Celkem	7 511 280,00	8 217 886,00	8 170 837,00	8 174 815,00	8 013 603,00	8 237 745,00	9 389 657,00	10 424 896,00	12 143 541,00
524	Povinné pojistné na soc.	1 819 405,00	1 994 503,00	1 963 327,00	1 967 523,00	1 981 521,00	2 039 691,00	2 308 001,00	2 587 913,00	2 989 015,00
524	Povinné pojistné na zdrav.	657 368,00	727 642,00	711 188,00	709 469,00	714 330,00	735 461,00	830 817,00	931 610,00	1 080 404,00
524	Celkem	2 476 773,00	2 722 145,00	2 674 515,00	2 676 992,00	2 695 851,00	2 775 152,00	3 138 818,00	3 519 523,00	4 069 419,00
525	Jiné sociální pojištění (Kooperativa)	670,00	32 377,00	39 212,00	33 059,00	30 218,00	25 949,00	37 115,00	42 774,00	0,00
527	Zákonné soc.nákl. (FKSP)	73 020,00	96 932,00	82 991,00	78 938,00	79 273,00	122 229,00	185 171,00	207 242,00	281 609,00
528	Jiné sociální náklady	53 647,00	0,00	0,00	0,00	0,00	0,00	0,00	0,00	8 960,00
538	Jiné daně a poplatky	0,00	0,00	0,00	0,00	0,00	426,00	0,00	0,00	0,00
541	Smluv. pok. a úrok.z prodl.	0,00	0,00	0,00	0,00	0,00	0,00	0,00	0,00	0,00
542	Jiné pokuty a penále	69,00	0,00	0,00	0,00	0,00	0,00	3 000,00	0,00	0,00
543	Náklady z odepsaných pohledávek (nyní 557)	0,00	0,00	0,00	0,00	3 771,00	0,00	0,00	0,00	0,00
545	Kurzové ztráty (nyní 563)	0,00	0,00	0,00	0,00	0,00	0,00	0,00	0,00	7 581,84
549	Služby peněžních ústavů (pojištění)	0,00	0,00	0,00	0,00	936,00	1 404,00	0,00	0,00	0,00
549	Zákonné pojištění	40 153,00	12 228,00	14 850,00	14 850,00	12 175,00	11 300,00	0,00	39 723,50	31 517,00
549	Ostatní nákupy	5 573,00	2 228,00	0,00	0,00	0,00	0,00	22 406,00	0,00	0,00
549	Odvod za neplnění povinností	0,00	0,00	0,00	0,00	0,00	0,00	0,00	4 000,00	0,00
549	Celkem	45 726,00	14 456,00	14 850,00	14 850,00	13 111,00	12 704,00	22 406,00	43 723,50	31 517,00
551	Odpisy DNM a DHM	16 553,00	28 685,00	58 151,00	41 067,00	31 006,00	31 006,80	39 694,00	149 200,00	159 032,00
558	DDHM, DDNM	339 774,08	196 402,53	356 679,00	272 367,41	445 814,85	316 575,00	722 838,46	527 893,00	537 448,00
		14 889 609,72	16 407 332,57	16 410 921,68	16 371 905,80	16 337 752,61	16 055 773,08	18 486 539,28	19 925 883,14	22 126 338,67

Výnosy

Účet		2011	2012	2013	2014	2015	2016	2017	2018	2019
601	Tržby z prodeje služeb	1 914 945,00	2 248 626,00	1 994 348,50	2 030 534,51	2 006 705,00	2 030 914,00	2 057 858,00	2 048 305,00	1 912 012,00
603	Výnosy z pronájmů	0,00	0,00	0,00	0,00	0,00	0,00	0,00	0,00	0,00
604	Výnosy z prodaného zboží	0,00	372,00	40,00	0,00	0,00	0,00	0,00	0,00	0,00
662	Úroky	166,05	351,39	204,56	84,69	2 073,00	676,00	0,00	0,00	0,00
641	Sml.pokuty a úroky z prodl.	114,90	0,00	0,00	0,00	0,00	0,00	0,00	0,00	0,00
663	Kurzové zisky	0,00	0,00	0,00	0,00	0,00	0,00	0,00	0,00	0,00
648	Čerpání fondů	7 826,00	135 034,58	57 900,21	214 962,78	191 695,03	0,00	272 988,28	103 958,21	0,00
649	Ostatní výnosy z činnosti	4 661,00	11 416,00	10 280,00	41 845,50	25 782,00	1 539,00	627,00	2 148,00	2 028,00
645	Výnosy z prodeje DNM	0,00	0,00	0,00	0,00	0,00	0,00	0,00	0,00	0,00
646	Výnosy z prodeje DHM	0,00	0,00	0,00	0,00	0,00	0,00	0,00	0,00	0,00
669	Ostatní finanční výnosy	0,00	0,00	0,00	0,00	0,00	0,00	0,00	0,00	0,00
671	Výnosy z nároku na prostřed.SR	9 995 000,00	10 778 000,00	10 768 000,00	10 775 898,00	10 742 649,00	10 892 385,00	12 118 513,00	13 495 125,00	16 144 194,20
672	Výnosy z nároku na prostřed.ÚSC	3 198 390,00	3 375 000,00	3 829 413,00	3 378 000,00	3 375 000,00	3 529 615,00	3 626 434,00	3 714 448,00	4 069 278,00
672	Výnosy z ostatních nároků - PROJEKTY	116 124,27	151 253,15	0,00	0,00	0,00	0,00	410 119,00	561 898,93	0,00
		15 237 227,22	16 700 053,12	16 660 186,27	16 441 325,48	16 343 904,03	16 455 129,00	18 486 539,28	19 925 883,14	22 127 512,20

Stav fondů

Stav fondů k 31.12. roku	2011	2012	2013	2014	2015	2016	2017	2018	2019
Rezervní fond	74 422,84	149 199,15	354 719,49	247 675,22	133 675,29	109 684,02	83 305,74	79 305,74	79 305,74
Fond odměn	143 479,58	110 179,58	135 479,58	131 825,58	55 576,58	55 576,58	55 576,58	55 576,58	55 576,58
Investiční fond	0,00	0,00	0,00	0,00	0,00	0,00	200 272,60	238 331,89	383 944,89
Neuhrazená ztráta z minulých let	0,00	-98 116,27	-98 116,27	-98 116,27	0,00	0,00	0,00	0,00	0,00

ZÁKLADNÍ ŠKOLA

Základní škola je plně organizovaná, uskutečňuje vzdělávání podle školského zákona v budovách 1. máje 32, Národní 15 a Jelínkova 1. Ředitelem Základní školy Rýmařov, Jelínkova 1, okres Bruntál byl Mgr. Jan Jablončík, funkce zástupců ředitele vykonávali Mgr. Vlastimil Baran a Mgr. Jiří Gajdoš. Organizace měla 58 pedagogických a 21 nepedagogických zaměstnanců.

Vývoj počtu žáků v letech 2003-2019

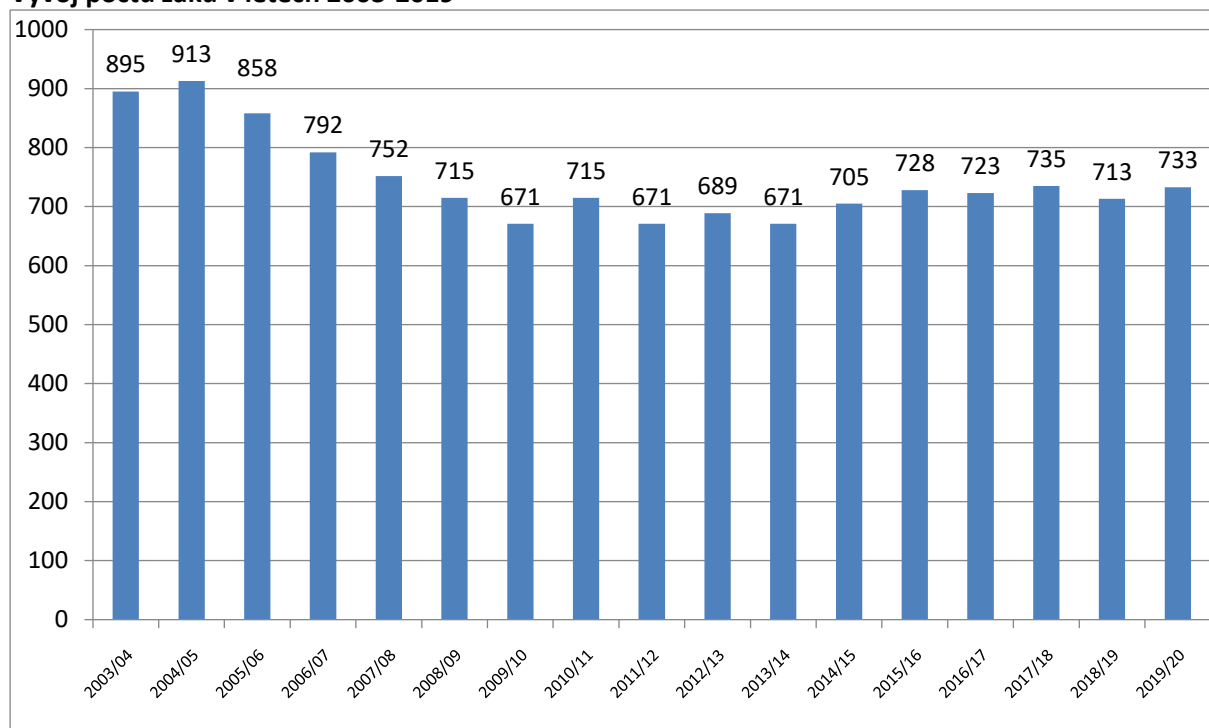

Hospodaření s příspěvkem zřizovatele v roce 2019

Náklady

		Z dotace zřizovatele	Z dotace MŠMT	Z doplňkové činnosti	Z dotací, grantů	Celkem
501	Potraviny	1 977 659,00	0,00	1 868 439,00	0,00	3 846 098,00
501	Knihy, učební pomůcky	39 931,00	230 840,00	0,00	8 489,00	279 260,00
501	Nákup materiálu	524 747,00	0,00	98 711,00	16 920,00	640 378,00
501	Pohonné hmoty a maziva	44 230,00	0,00	0,00	0,00	44 230,00
501	Celkem	2 586 567,00	230 840,00	1 967 150,00	25 409,00	4 809 966,00
502	Voda	290 822,00	0,00	19 762,00	0,00	310 584,00
502	Teplo	1 162 698,00	0,00	268 270,00	0,00	1 430 968,00
502	Plyn	22 033,00	0,00	12 342,00	0,00	34 375,00
502	Elektr. energie	785 932,00	0,00	150 094,00	0,00	936 026,00
502	Celkem	2 261 485,00	0,00	450 468,00	0,00	2 711 953,00
503	Spotř.ost.nesklad.dodávek		0,00	0,00	0,00	0,00
503	Spotřeba ostatní	77 651,00	0,00	0,00	24 968,00	102 619,00
503	Celkem	77 651,00	0,00	0,00	24 968,00	102 619,00

504	Prodané zboží	0,00	0,00	0,00	0,00	0,00
511	Opravy a udržování	1 247 694,00	0,00	3 139,00	0,00	1 250 833,00
512	Cestovné	48 631,00	3 530,00	687,00	0,00	52 848,00
513	Pohoštění, náklady na reprezentaci	0,00	0,00	0,00	0,00	0,00
518	Služby pošt	101 846,00	0,00	5 838,00	0,00	107 684,00
518	Služby tel.a radiokom.	0,00	0,00	0,00	0,00	0,00
518	Služby - odvoz odpadu	156 694,00	0,00	21 338,00	0,00	178 032,00
518	Ostatní služby (revize apod.)	779 238,00	189 517,00	86 874,00	630 579,00	1 686 208,00
518	Služby školení a vzdělávání	18 593,00	0,00	0,00	0,00	18 593,00
518	Programové vybavení	271 298,00	0,00	2 112,00	0,00	273 410,00
518	Dodávka tepla Byterm	0,00	0,00	0,00	0,00	0,00
518	Bankovní poplatky	0,00	0,00	0,00	0,00	0,00
518	Tisk novin	0,00	0,00	0,00	0,00	0,00
518	Náklady na vývažovnu	14 673,00	0,00	0,00	0,00	14 673,00
518	Nájemné	0,00	0,00	0,00	0,00	0,00
518	Služby peněžních ústavů	57 850,00	0,00	19 689,00	0,00	77 539,00
518	Celkem	1 400 192,00	189 517,00	135 851,00	630 579,00	2 356 139,00
521	Platy zaměstnancům	18 000,00	31 886 944,00	509 480,00	0,00	32 414 424,00
521	Ostatní osobní výdaje	0,00	260 000,00	0,00	597 655,00	857 655,00
521	Celkem	18 000,00	32 146 944,00	509 480,00	597 655,00	33 272 079,00
524	Povinné pojistné na soc.	4 484,00	7 913 873,00	126 823,00	0,00	8 045 180,00
524	Povinné pojistné na zdrav.	1 620,00	2 858 981,00	45 876,00	0,00	2 906 477,00
524	Celkem	6 104,00	10 772 854,00	172 699,00	0,00	10 951 657,00
525	Jiné sociální pojištění (Kooperaiva)	40 722,00	124 248,00	1 694,00	0,00	166 664,00
527	Zákonné soc.nákl. (FKSP)	25 387,00	774 483,00	10 190,00	471 862,00	1 281 922,00
528	Jiné sociální náklady	0,00	0,00	0,00	0,00	0,00
531	Silniční daň	0,00	0,00	0,00	0,00	0,00
538	Jiné daně a poplatky	0,00	0,00	0,00	0,00	0,00
541	Smluv.pok. a úrok.z prod.	0,00	0,00	0,00	0,00	0,00
542	Jiné pokuty a penále	2 000,00	0,00	0,00	0,00	2 000,00
543	Náklady z odepsaných pohledávek	0,00	0,00	0,00	0,00	0,00
545	Kurzové ztráty	0,00	0,00	0,00	0,00	0,00
547	Manka a škody	0,00	0,00	0,00	0,00	0,00
548	Ostatní náklady	0,00	0,00	0,00	0,00	0,00
549	Služby peněžních ústavů (pojištění)	0,00	0,00	0,00	0,00	0,00
549	Zákonné pojištění	25 326,00	0,00	0,00	0,00	25 326,00
549	Ostatní nákupy	272 013,00	0,00	203 343,00	0,00	475 356,00
549	Rozdíl DPH, krácený odpočet	0,00	0,00	0,00	0,00	0,00
549	Celkem	297 339,00	0,00	203 343,00	0,00	500 682,00
551	Odpisy DNM a DHM	358 533,00	0,00	75 856,00	60 744,00	495 133,00
558	DDHM, DDNM	898 043,00	207 296,00	25 906,00	967 105,00	2 098 350,00
	Náklady celkem	9 268 348,00	44 449 712,00	3 556 463,00	2 778 322,00	60 052 845,00

Výnosy

Účet		Z příspěvku zřizovatele	Ze státního rozpočtu (MŠMT)	Z doplňkové činnosti	Z ostatních zdrojů	Celkem
601	Tržby z prodeje služeb	2 366 283,00	0,00	3 248 493,00	0,00	5 614 776,00
603	Výnosy z pronájmů	0,00	0,00	401 563,00	0,00	401 563,00
604	Výnosy z prodaného zboží	41 247,00	0,00	119 039,00	8 489,00	168 775,00
662	Úroky	0,00	0,00	0,00	359 583,00	359 583,00
641	Sml.pokuty a úroky z prodl.	0,00	0,00	0,00	0,00	0,00
663	Kurzové zisky	0,00	0,00	0,00	0,00	0,00
648	Čerpání fondů	0,00	0,00	0,00	0,00	0,00
649	Ostatní výnosy z činnosti	68 149,00	0,00	4 191,00	0,00	72 340,00
645	Výnosy z prodeje DNM	0,00	0,00	0,00	0,00	0,00
646	Výnosy z prodeje DHM	0,00	0,00	0,00	0,00	0,00
669	Ostatní finanční výnosy	0,00	0,00	0,00	0,00	0,00
671	Výnosy z nároku na prostř.SR	0,00	44 449 712,00	0,00	2 410 250,00	46 859 962,00
672	Výnosy z nároku na prostř.ÚSC	6 609 484,00	0,00	0,00	0,00	6 609 484,00
672	Výnosy z ostatních nároků - PROJEKTY	0,00	0,00	0,00	0,00	0,00
	Výnosy celkem	9 085 163,00	44 449 712,00	3 773 286,00	2 778 322,00	60 086 483,00

Organizace ve sledovaném období dosáhla zisku ve výši 33 637,33 Kč (v tom 216 823,29 Kč zisk z doplňkové činnosti a ztráta 183 185,96 Kč z hlavní činnosti). Dosažený hospodářský výsledek byl na základě rozhodnutí Rady města Rýmařova přidělen ve výši 28 841,35 Kč do rezervního fondu a ve výši 5 045,60 Kč do fondu odměn.

Meziroční srovnání hospodaření s příspěvkem zřizovatele 2018/2019

Náklady

Účet		Náklady k 31.12.2018	Náklady k 31.12.2019	Rozdíl 2019-2018
501	Potraviny	3 299 302,00	3 846 098,00	546 796,00
501	Knihy, učebnice, učební pomůcky	234 487,00	279 260,00	44 773,00
501	Nákup materiálu	640 576,00	640 378,00	-198,00
501	Pohonné hmoty a maziva	48 402,00	44 230,00	-4 172,00
501	Celkem	4 222 767,00	4 809 966,00	587 199,00
502	Voda	262 860,00	310 584,00	47 724,00
502	Tepllo	1 320 270,00	1 430 968,00	110 698,00
502	Plyn	17 353,00	34 375,00	17 022,00
502	Elektr. energie	664 927,00	936 026,00	271 099,00
502	Celkem	2 265 410,00	2 711 953,00	446 543,00
503	Spotř.ost.nesklad.dodávek	0,00	0,00	0,00
503	Spotřeba ostatní	47 292,00	102 619,00	55 327,00
503	Celkem	47 292,00	102 619,00	55 327,00
504	Prodané zboží	0,00	0,00	0,00
511	Opravy a udržování - účelově	1 280 000,00	1 200 000,00	-80 000,00
511	Opravy a udržování	70 215,00	50 833,00	-19 382,00
512	Cestovné	53 164,00	52 848,00	-316,00
513	Náklady na reprezentaci	0,00	0,00	0,00
518	Služby pošt a telekomunikací	127 968,00	107 684,00	-20 284,00
518	Revize, pravidelné prohlídky	39 530,00	65 522,00	25 992,00

518	Služby - odvoz odpadu	155 241,00	178 032,00	22 791,00
518	Služby školení a vzdělávání	16 217,00	20 705,00	4 488,00
518	Programové vybavení	242 656,00	271 298,00	28 642,00
518	Ostatní služby(hrazeno žáky)	0,00	0,00	0,00
518	obnova ICT	0,00	0,00	0,00
518	Služby peněžních ústavů	69 493,00	77 539,00	8 046,00
518	Ostatní služby jinde nezařazené	1 285 357,00	1 620 686,00	335 329,00
518	Náklady na vývařovnu	15 223,00	14 673,00	-550,00
518	Celkem	1 951 685,00	2 356 139,00	404 454,00
521	Platy zaměstnancům	27 316 240,00	32 414 424,00	5 098 184,00
521	Ostatní osobní výdaje	548 559,00	857 655,00	309 096,00
521	Celkem	27 864 799,00	33 272 079,00	5 407 280,00
524	Povinné pojistné na soc.	6 812 302,00	8 045 180,00	1 232 878,00
524	Povinné pojistné na zdrav.	2 452 385,00	2 906 477,00	454 092,00
524	Celkem	9 264 687,00	10 951 657,00	1 686 970,00
525	Ostatní sociální pojištění	155 765,00	166 664,00	10 899,00
527	Zákonné soc.nákl. (FKSP)	940 151,00	1 281 922,00	341 771,00
528	Ostatní sociální náklady	0,00	0,00	0,00
538	Ostatní daně a poplatky	0,00	0,00	0,00
541	Smluv.pok. a úrok.z prodl.	0,00	0,00	0,00
542	Ostatní pokuty a penále	0,00	2 000,00	2 000,00
543	Odpis pohledávky	0,00	0,00	0,00
549	Zákonné pojištění	25 851,00	25 326,00	-525,00
549	Ostatní nákupy	620 967,00	475 356,00	-145 611,00
549	Rozdíl DPH	0,00	0,00	0,00
549	Celkem	646 818,00	500 682,00	-146 136,00
551	Odpisy dlouhodobého majetku	461 771,00	495 133,00	33 362,00
557	Nákl.z odepsaných pohledávek	0,00	0,00	0,00
558	DDHM, DDNM	1 312 867,00	2 098 350,00	785 483,00
563	Kurzové ztráty	0,00	0,00	0,00
Náklady celkem		50 537 391,00	60 052 845,00	9 515 454,00

Výnosy

Účet		Výnosy k 31.12.2018	Výnosy k 31.12.2019	Rozdíl 2019/2018
601	Tržby za vlastní výrobky	0,00	0,00	0,00
602	Tržby z prodeje služeb - stravné	3 204 091,00	3 771 555,00	567 464,00
602	Tržby z prodeje ostatních služeb	1 031 494,00	1 843 221,00	811 727,00
602	Tržby z pronájmů	0,00	0,00	0,00
602	Celkem	4 235 585,00	5 614 776,00	1 379 191,00
603	Výnosy z pronájmů	429 728,00	401 563,00	-28 165,00
604	Tržby za prodané zboží	159 663,00	168 775,00	9 112,00
641	Sml.pokuty a úroky z prodl.	0,00	0,00	0,00
645	Výnosy z prodeje DNM	0,00	0,00	0,00
646	Výnosy z prodeje DHM	68 521,00	0,00	-68 521,00
648	Čerpání fondů	57 000,00	0,00	-57 000,00
649	Ostatní výnosy	572 334,00	431 923,00	-140 411,00
651	Příjmy z prodeje	0,00	0,00	0,00
655	Výnosy z krátkod.fin.majetku	0,00	0,00	0,00
662	Úroky	0,00	0,00	0,00
663	Kurzové zisky	0,00	0,00	0,00
669	Ostatní finanční výnosy	0,00	0,00	0,00

672	Výnosy z nároku na prostř.SR	0,00	0,00	0,00
672	Výnosy z nároku na prostř.ÚSC	45 089 224,00	53 469 446,00	8 380 222,00
672	Výnosy z ostatních nároků	0,00	0,00	0,00
669	Ostatní finanční výnosy	0,00	0,00	0,00
691	Ostatní dotace	0,00	0,00	0,00
Výnosy celkem		50 612 055,00	60 086 483,00	9 474 428,00
Hospodářský výsledek		74 664,00	33 638,00	-41 026,00

Organizace vykazuje navýšení **celkových nákladů** o 9 515 tis. Kč (18,83 %), z toho SÚ 521 - platy a OON (5 407 tis. Kč, tj. 19,41 %) a s nimi související zákonné odvody - SÚ 524 (1 687 tis. Kč, tj. 18,21 %). Tento nárůst ovlivnila změna platových tarifů, navýšení platů formou rozvojových programů a realizací projektů Evropského sociálního fondu. Meziroční navýšení SÚ 501 materiál o 587 tis. Kč (13,91 %) a SÚ 518 - služby o 404 tis. Kč (20,72 %) taktéž ovlivnila realizace projektů z Evropského sociálního fondu. Nejvyššího nárůstu dosáhla organizace u SÚ 558 - pořízení DDHM - o 785 tis. Kč (59,83 %) opět vlivem realizace projektů Evropského sociálního fondu. SÚ 511 - opravy a udržování byl meziročně snížen o 89 tis. Kč (7,33 %). Energie - SÚ 502 - doznaly značný meziroční nárůst o 447 tis. Kč (19,71 %) díky skokovému navýšení cen energií, což organizace neovlivní vzhledem k výběru dodavatele energií zřizovatelem.

Organizace vykazuje meziročně také nárůst **celkových výnosů** o 9 474 tis. Kč (18,72 %), v tom nejvíce u SÚ 602 - tržby - o 1 379 tis. Kč (32,56 %) a SÚ 672 - výnosy z dotací - o 8 380 tis. Kč (18,59 %), což souvisí s navýšením platů ze státního rozpočtu. Naopak došlo meziročně ke snížení ostatních výnosů SÚ 649 o 140 tis. Kč (24,53 %).

Hospodářský výsledek byl meziročně zhoršen o 41 tis. Kč.

Porovnání jednotlivých nákladových i výnosových položek není příliš relevantní, neboť dochází k časovému prolínání různých projektů z Evropského sociálního fondu.

Rozbor nákladů od roku 2011 – příspěvek zřizovatele, doplňková činnost, dotace ze státního rozpočtu (MŠMT) + získané dotace, granty

Náklady

	2011	2012	2013	2014	2015	2016	2017	2018	2019
501 Potraviny	2 989 752,00	3 581 566,00	2 888 131,00	2 851 242,00	3 125 192,00	3 544 675,00	3 682 108,00	3 299 302,00	3 846 098,00
501 Knihy, učební pomůcky	213 280,00	131 139,00	146 694,00	206 166,00	259 567,00	672 921,00	384 271,00	234 487,00	279 260,00
501 Nákup materiálu	559 158,00	487 997,00	543 483,00	431 942,00	593 047,00	629 171,00	700 568,00	640 576,00	640 378,00
501 Pohonné hmoty a maziva	59 385,00	75 202,00	59 634,00	51 503,00	47 930,00	41 495,00	46 760,00	48 402,00	44 230,00
501 Celkem	3 821 575,00	4 275 904,00	3 637 942,00	3 540 853,00	4 025 736,00	4 888 262,00	4 813 707,00	4 222 767,00	4 809 966,00
502 Voda	251 918,00	213 387,00	225 234,00	286 805,00	284 822,00	250 621,00	262 936,00	262 860,00	310 584,00
502 Teplo	1 618 029,00	1 701 453,00	1 631 047,00	1 393 321,00	1 557 426,00	1 503 774,00	1 479 086,00	1 320 270,00	1 430 968,00
502 Plyn	35 201,00	33 707,00	31 301,00	24 009,00	27 856,00	22 847,00	27 918,00	17 353,00	34 375,00
502 Elektr.energie	818 322,00	818 356,00	796 549,00	735 407,00	772 752,00	703 177,00	690 093,00	664 927,00	936 026,00
502 Celkem	2 723 470,00	2 766 903,00	2 684 131,00	2 439 542,00	2 642 856,00	2 480 419,00	2 460 033,00	2 265 410,00	2 711 953,00
503 Spotř.ost.nesklad. dodávek	84 540,00	0,00	31 820,00	0,00	0,00	0,00	0,00	0,00	0,00
503 Spotřeba ostatní	0,00	35 684,00	35 049,00	32 917,00	27 775,00	42 837,00	52 074,00	47 292,00	102 619,00
503 Celkem	84 540,00	35 684,00	66 869,00	32 917,00	27 775,00	42 837,00	52 074,00	47 292,00	102 619,00
504 Prodané zboží	95 487,00	0,00	0,00	0,00	0,00	0,00	0,00	0,00	0,00
511 Opravy a udržování	424 659,00	834 834,00	944 215,00	940 801,00	763 620,00	908 914,00	1 048 527,00	1 350 215,00	1 250 833,00
512 Cestovné	32 551,00	40 827,00	35 038,00	34 624,00	147 584,00	37 435,00	51 908,00	53 164,00	52 848,00
513 Pohoštění, náklady na reprezentaci	0,00	0,00	0,00	0,00	0,00	0,00	0,00	0,00	0,00
518 Služby pošt	18 434,00	17 818,00	18 806,00	14 754,00	13 502,00	14 218,00	14 443,00	127 968,00	107 684,00
518 Služby tel.a radiokom.	143 291,00	146 224,00	137 548,00	119 479,00	107 479,00	105 741,00	110 319,00	0,00	0,00
518 Služby - odvoz odpadu	161 249,00	160 748,00	156 226,00	138 185,00	128 122,00	127 062,00	126 831,00	155 241,00	178 032,00
518 Ostatní služby (revize apod.)	1 344 858,00	1 319 488,00	1 052 737,00	1 133 323,00	1 574 568,00	1 605 482,00	1 563 636,00	1 324 887,00	1 686 208,00
518 Služby školení a vzdělávání	26 352,00	26 250,00	55 730,00	90 619,00	646 625,00	0,00	2 441,00	16 217,00	18 593,00
518 Programové vybavení	99 725,00	34 620,00	53 706,00	109 157,00	0,00	133 452,00	45 934,00	242 656,00	273 410,00
518 Dodávka tepla Byterm	0,00	0,00	0,00	0,00	0,00	0,00	0,00	0,00	0,00
518 Bankovní poplatky	0,00	0,00	0,00	0,00	0,00	0,00	0,00	0,00	0,00
518 Tisk novin	0,00	0,00	0,00	0,00	0,00	0,00	0,00	0,00	0,00
518 Náklady na vývařovnu	26 183,00	24 280,00	21 137,00	21 618,00	18 915,00	28 746,00	34 119,00	15 223,00	14 673,00

518	Nájemné	0,00	0,00	0,00	0,00	0,00	0,00	0,00	0,00	0,00
518	Služby peněžních ústavů	0,00	50 906,00	48 689,00	49 595,00	63 288,00	63 738,00	56 452,00	69 493,00	77 539,00
518	Celkem	1 820 092,00	1 780 334,00	1 544 579,00	1 676 730,00	2 552 499,00	2 078 439,00	1 954 175,00	1 951 685,00	2 356 139,00
521	Platy zaměstnancům	18 061 831,00	18 968 395,00	19 028 005,00	19 312 320,00	20 777 966,00	22 060 751,00	23 951 123,00	27 316 240,00	32 414 424,00
521	Ostatní osobní výdaje	833 900,00	553 820,00	222 731,00	211 106,00	485 606,00	291 700,00	501 200,00	548 559,00	857 655,00
521	Celkem	18 895 731,00	19 522 215,00	19 250 736,00	19 523 426,00	21 263 572,00	22 352 451,00	24 452 323,00	27 864 799,00	33 272 079,00
524	Povinné pojistné na soc.	4 515 209,00	4 729 118,00	4 749 911,00	4 814 767,00	5 201 146,00	5 506 603,00	5 981 271,00	6 812 302,00	8 045 180,00
524	Povinné pojistné na zdrav.	1 625 455,00	1 702 461,00	1 709 939,00	1 733 282,00	1 874 728,00	1 982 404,00	2 154 531,00	2 452 385,00	2 906 477,00
524	Celkem	6 140 664,00	6 431 579,00	6 459 850,00	6 548 049,00	7 075 874,00	7 489 007,00	8 135 802,00	9 264 687,00	10 951 657,00
525	Jiné sociální pojištění (Kooperativa)	0,00	90 085,00	86 722,00	90 057,00	117 131,00	137 750,00	106 012,00	155 765,00	166 664,00
527	Zákonné soc.nákl. (FKSP)	211 986,00	223 587,00	220 614,00	217 647,00	353 512,00	330 912,00	479 023,00	940 151,00	1 281 922,00
528	Jiné sociální náklady	44 584,00	0,00	0,00	0,00	0,00	382 669,00	394 275,00	0,00	0,00
531	Silniční daň	0,00	0,00	0,00	0,00	0,00	382 669,00	0,00	0,00	0,00
538	Jiné daně a poplatky	3 375,00	3 480,00	2 625,00	2 424,00	2 400,00	117 305,00	0,00	0,00	0,00
541	Smluv.pok. a úrok.z prodl.	0,00	0,00	0,00	23 385,00	0,00	0,00	0,00	0,00	0,00
542	Jiné pokuty a penále	4 426,00	2 786,00	678,00	0,00	291,00	0,00	0,00	0,00	2 000,00
543	Náklady z odepsaných pohledávek (nyní 557)	0,00	0,00	0,00	0,00	0,00	0,00	0,00	0,00	0,00
545	Kurzové ztráty (nyní 563)	438,00	0,00	0,00	0,00	0,00	0,00	0,00	0,00	0,00
547	Manka a škody	0,00	0,00	0,00	0,00	0,00	1 030,00	24 782,00	0,00	0,00
548	Ostatní náklady	0,00	0,00	0,00	0,00	0,00	0,00	22 430,00	0,00	0,00
549	Služby peněžních ústavů (pojištění)	48 870,00	0,00	0,00	0,00	0,00	0,00	0,00	0,00	0,00
549	Zákonné pojištění	108 021,00	6 609,00	9 659,00	15 063,00	12 852,00	22 396,00	24 782,00	25 851,00	25 326,00
549	Ostatní nákupy	17 746,00	0,00	20 552,00	35 378,00	379,00	0,00	22 430,00	620 967,00	475 356,00
549	Rozdíl DPH, krácený odpočet	0,00	0,00	266 499,00	310 242,00	341 200,00	456 514,00	440 488,00	0,00	0,00
549	Celkem	174 637,00	6 609,00	296 710,00	360 683,00	354 431,00	478 910,00	487 700,00	646 818,00	500 682,00
551	Odpisy DNM a DHM	223 492,00	245 117,00	277 939,00	315 302,00	383 260,00	414 171,00	422 366,00	461 771,00	495 133,00
558	DDHM, DDNM	437 499,00	1 014 343,00	648 684,00	900 476,00	1 858 824,00	1 233 662,00	1 381 314,00	1 312 867,00	2 098 350,00
		35 139 206,00	37 274 287,00	36 157 332,00	36 646 916,00	41 569 365,00	43 588 758,00	46 241 075,00	50 537 391,00	60 052 845,00

Výnosy

Účet		2011	2012	2013	2014	2015	2016	2017	2018	2019
601	Tržby z prodeje služeb	3 708 338,00	4 289 659,00	3 314 603,00	3 551 115,00	3 900 920,00	4 457 508,00	4 903 365,00	4 235 585,00	5 614 776,00
603	Výnosy z pronájmů	430 100,00	412 048,00	393 187,00	417 519,00	391 210,00	369 968,00	419 021,00	429 728,00	401 563,00
604	Výnosy z prodaného zboží	137 419,00	13 045,00	118 401,00	178 474,00	222 887,00	615 938,00	193 856,00	159 663,00	168 775,00
662	Úroky	627,00	675,00	301,00	127,00	0,00	0,00	0,00	0,00	359 583,00
641	Sml.pokuty a úroky z prodl.	0,00	0,00	0,00	0,00	0,00	0,00	0,00	0,00	0,00
663	Kurzové zisky	0,00	0,00	0,00	0,00	0,00	0,00	0,00	0,00	0,00
648	Čerpání fondů	115 938,00	83 079,00	240 366,00	0,00	0,00	117 305,00	56 430,00	57 000,00	0,00
649	Ostatní výnosy z činnosti	116 524,00	108 455,00	134 889,00	257 776,00	161 178,00	896 694,00	513 411,00	572 334,00	72 340,00
645	Výnosy z prodeje DNM	0,00	0,00	0,00	0,00	0,00	0,00	0,00	68 521,00	0,00
646	Výnosy z prodeje DHM	0,00	0,00	0,00	0,00	0,00	3 000,00	0,00	0,00	0,00
669	Ostatní finanční výnosy	0,00	0,00	0,00	0,00	0,00	0,00	0,00	0,00	0,00
671	Výnosy z nároku na prostř.SR	25 531 258,00	26 575 794,00	26 103 500,00	26 362 157,00	30 854 960,00	30 563 281,00	33 366 120,00	37 603 809,00	46 859 962,00
672	Výnosy z nároku na prostř.ÚSC	5 358 000,00	5 802 000,00	5 902 000,00	5 792 177,00	5 682 809,00	6 347 000,00	6 376 000,00	7 485 415,00	6 609 484,00
672	Výnosy z ostatních nároků - PROJEKTY	0,00	0,00	0,00	95 760,00	418 458,00	353 355,00	881 283,00	0,00	0,00
		35 398 204,00	37 284 755,00	36 207 247,00	36 655 105,00	41 632 422,00	43 724 049,00	46 709 486,00	50 612 055,00	60 086 483,00

Stav fondů

Stav fondů k 31.12. roku	2011	2012	2013	2014	2015	2016	2017	2018	2019
Rezervní fond	0,00	0,00	9 468,00	49 399,70	0,00	153 437,75	345 317,20	345 317,20	393 512,86
Fond odměn	15 405,57	18 905,57	18 905,57	29 888,48	30 888,48	37 188,48	37 188,48	37 188,48	37 188,48
Investiční fond	5 690,00	443,40	17 070,00	202 848,40	586 109,90	404 268,70	377 268,84	100 876,34	5 974,71
Neuhrazená ztráta z minulých let	-223 551,47	0,00	0,00	0,00	0,00	0,00	0,00	468 411,40	0,00

STŘEDISKO VOLNÉHO ČASU

Středisko volného času Rýmařov, okres Bruntál je příspěvkovou organizací města zřízenou ke dni 01.10. 1996 na základě usnesení Zastupitelstva města Rýmařova č.219/17/96 a) ze dne 3. 10. 1996. Sídli na Okružní ulici 10/1059 v Rýmařově, jeho identifikační číslo je 65471385, ředitelkou organizace je Bc. Marcela Pavlová. Od školního roku 2019/2020 využívá organizace také nově rekonstruovanou budovu Julia Sedláka 18. Organizace měla 6 pedagogických a 8 nepedagogických interních zaměstnanců, dalších 113 pedagogických i nepedagogických pracovníků pracovalo v organizaci externě na základě dohody o provedení práce nebo dohody o pracovní činnosti.

Hlavní činnost organizace je poskytování zájmového vzdělávání, její činnost se řídí zákonem 561/2004 Sb., o předškolním, základním, středním, vyšším odborném a jiném vzdělávání (školský zákon), ve znění pozdějších předpisů, zejména pak ustanovením § 118 a vyhláškou MŠMT ČR č. 74/2005 Sb., o zájmovém vzdělávání. Jako centrum kulturního a společenského dění ve městě zejména zabezpečuje plnění osvětových úkolů zaměřených na rozvoj kultury ve městě a regionu, usiluje o rozvíjení kulturních potřeb a zájmů jednotlivých věkových a sociálních skupin obyvatelstva, spolků, zájmových sdružení, společenských organizací a jednotlivců. Do dubna 2019 vydával a šířil periodický tisk (Rýmařovský horizont) ve smyslu zákona č. 46/2000 Sb., o právech a povinnostech při vydávání periodického tisku a o změně některých dalších zákonů (tiskový zákon), ve znění pozdějších předpisů. Uskutečňuje pravidelnou vzdělávací a zájmovou činnost v kroužcích, klubech, souborech, kurzech, a také příležitostnou zájmovou činnost formou jednorázových nebo cyklických akcí (exkurze, přednášky, besedy), v době školních prázdnin realizuje tábory a odborná soustředění. Organizuje a zajišťuje pořádání soutěží a přehlídek vyhlášených nebo doporučených MŠMT ČR a odborných soustředění pro jednotlivce a kolektivy vybrané na základě těchto soutěží, individuální práci vytváří podmínky pro rozvoj nadání dětí, žáků a studentů. Zajišťuje osvětovou činnost pro žáky, studenty, pedagogické pracovníky a další osoby a vede k prevenci sociálně patologických jevů, realizuje odbornou pomoc v oblasti práce s dětmi a mládeží v jejich volném čase. Pořádá koncertní, festivalové a jiné kulturní slavnosti a akce regionálního a nadregionálního charakteru, organizuje vzdělávací, kurzovní a popularizační činnost, společenský život, akce tanečního charakteru a kulturní oslavy. Naplňuje funkce konzultačního a poradenského střediska pro celou oblast místní kultury a amatérské činnosti. Zprostředkovává a nabízí kulturní programy vlastního zařízení i jiných kulturních agentur. Provozuje servis placených a jiných speciálních kulturních služeb. Zabezpečuje další vzdělávání svých pedagogických pracovníků a služby, které souvisejí s rozvojem školského zařízení a kvalitou zájmového vzdělávání, vede povinnou dokumentaci školského zařízení.

Doplňková činnost: k lepšímu využití svých hospodářských možností a odbornosti svých zaměstnanců může organizace vykonávat za úplaty a na základě živnostenského oprávnění realitní činnost (nájem nebytových prostor) a reklamní činnost a marketing (zhotovování a výlep plakátů, městský rozhlas). Podmínkou realizace doplňkové činnosti je nenarušení plnění hlavního účelu a předmětu činnosti organizace, oddělení sledování hlavní činnosti a jednotlivých druhů doplňkové činnosti prostřednictvím analytického členění účtů, použití zisku z doplňkové činnosti ve prospěch hlavní činnosti, pokud zřizovatel nerozhodne jinak. Doplňková činnost nesmí být za příslušný rok ztrátová.

Návštěvnost zájmových útvarů Střediska volného času od roku 2006

Zájmové útvary jsou ustanoveny v průměru od čtyř do patnácti dětí, mládeže, dospělých a seniorů. V září daného roku jsou předkládány celoroční plány zájmových útvarů včetně účasti na soutěžích a letních soustředěních. Do konce listopadu každého roku je ukončeno placení zápisného v zájmových útvarech, výjimkou je placení na pololetí, kde je ukončení do 31. března roku následujícího. V roce 2019 pracovalo při Středisku volného času Rýmařov, okres Bruntál 56 zájmových útvarů s počtem 826 členů, z toho 30 dětí, 491 žáků a studentů a 305 ostatních členů (dospělí, senioři, rodiče s dětmi). Město Rýmařov realizovalo projekt Na základě realizovaného projektu byla rekonstruována budova Julia Sedláka 18 a pořízeno vybavení učeben, mohla organizace zahájit činnost nových volnočasových útvarů

zaměřených na polytechnické a environmentální vzdělávání. Počet členů v těchto útvarech se promítne až do příštího období, tj. bude možno jej sledovat až ve zprávě o činnosti za rok 2020.

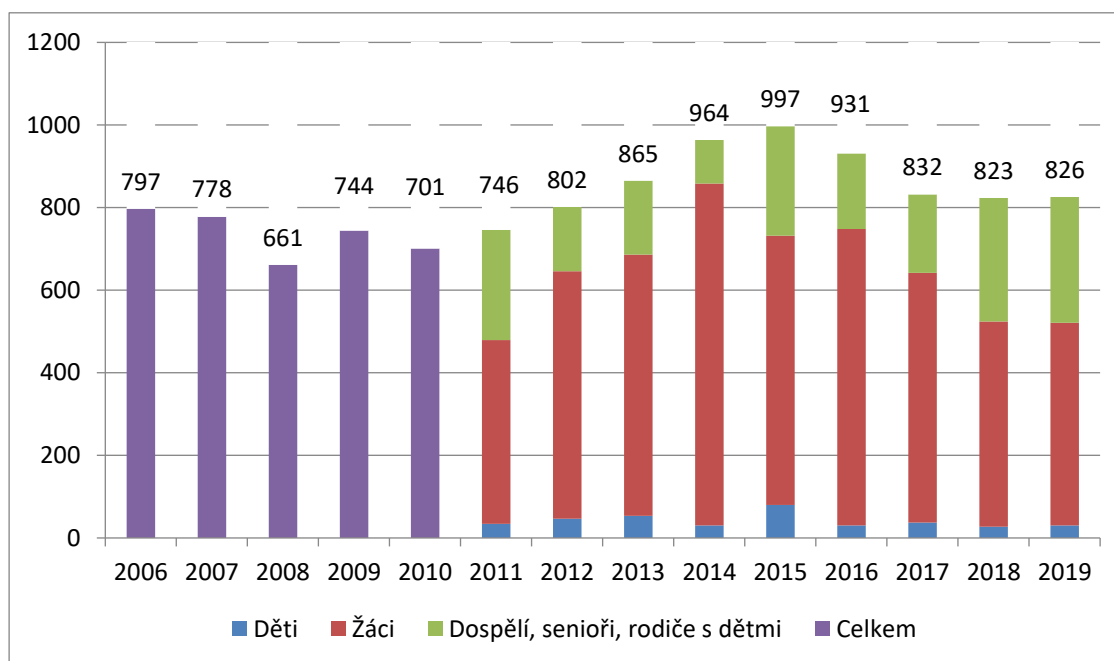

Příležitostná zájmová činnost

Ve školním roce 2018/2019 organizovalo Středisko volného času celkem 151 nejrůznějších akcí, kterých se zúčastnilo 4 156 účastníků. Vliv na počet účastníků má skutečnost, že SVČ některé potenciálně ztrátové akce samo nepořádá, a tedy jejich účastníky nevykazuje, ale pronajímá prostory pořadatelům (divadelní představení, koncerty apod.) a podílí se na akci pouze jako poskytovatel souvisejících služeb (zvuk, osvětlení, požární dozor, šatna aj.).

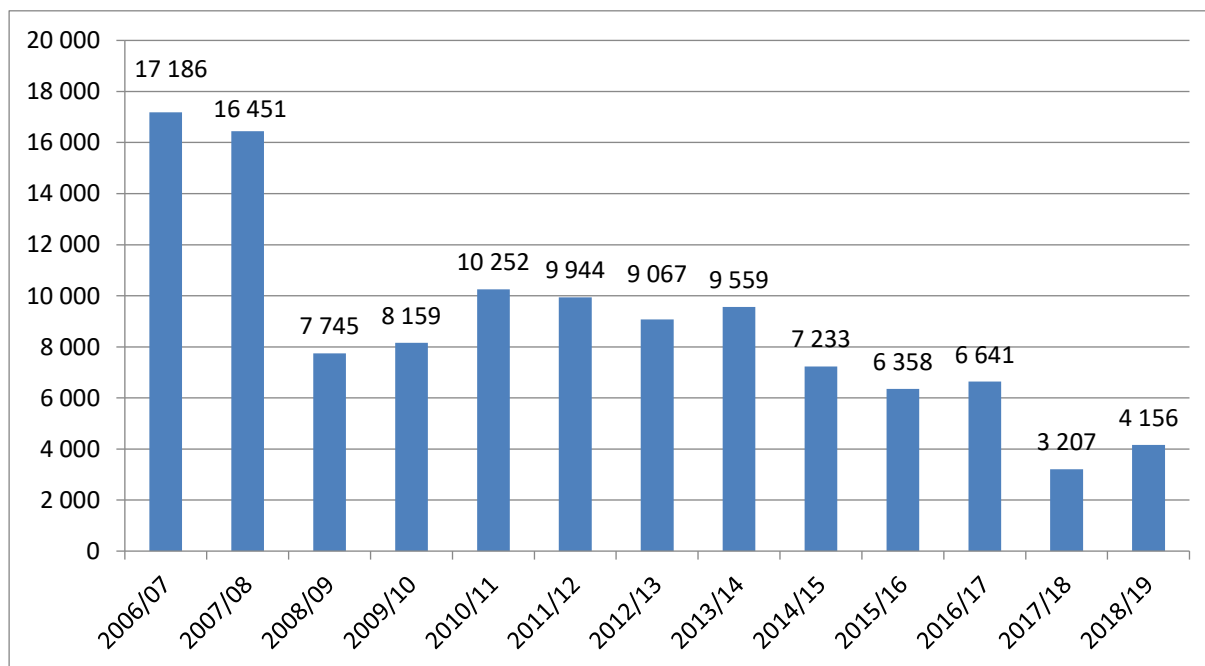

Městské kino

Promítání v městském kině, které bylo v původní budově ukončeno v roce 2008, bylo v rekonstruované budově SVČ zahájeno od 2. srpna 2013. Kino umožňuje prezentaci filmových děl na digitálních nosičích dle specifikace DCI (Digital Cinema Initiatives, LLC) s digitálním vícekanálovým prostorovým ozvučením systémem Dolby Surround. Celková kapacita kina je 108 + 2 místa pro tělesně postižené; místnost má bezbariérový přístup.

Kino promítá české i zahraniční filmy pro dětské i dospělé diváky, a to jak ve 2D, tak ve 3D. Kromě těchto filmových představení se rýmařovské kino zapojilo do projektu kinopřenosů a realizuje živé přenosy i záznamy baletních a operních představení.

<i>Spotřeba materiálu (kancelářské potřeby, režijní materiál)</i>	3 236,61
<i>Poštovné</i>	10 494,00
<i>Půjčované filmů</i>	545 651,87
<i>Poplatky - Státní fond kinematografie</i>	8 387,74
<i>Poplatky - Ochranný svaz autorský</i>	12 206,44
<i>Poplatky - členský příspěvek</i>	1 000,00
<i>Mobilní telefon</i>	4 937,00
<i>Mzdové náklady - dohody o provedení práce</i>	61 507,00
<i>Odpisy</i>	92 484,00
<i>Ostatní služby (opravy, udržování, revize)</i>	114 505,83
Náklady celkem	854 410,49
<i>Vstupné</i>	849 979,60
<i>Areco Systém s.r.o. - provize z prodeje vstupenek</i>	61 900,00
Výnosy celkem	911 879,60
Výsledek hospodaření - kino celkem	57 469,11

Návštěvnost kina od roku 2001

V roce 2019 navštívilo celkem 201 filmových představení celkem 7 639 návštěvníků, tj. průměrně 38 návštěvníků na jedno představení.

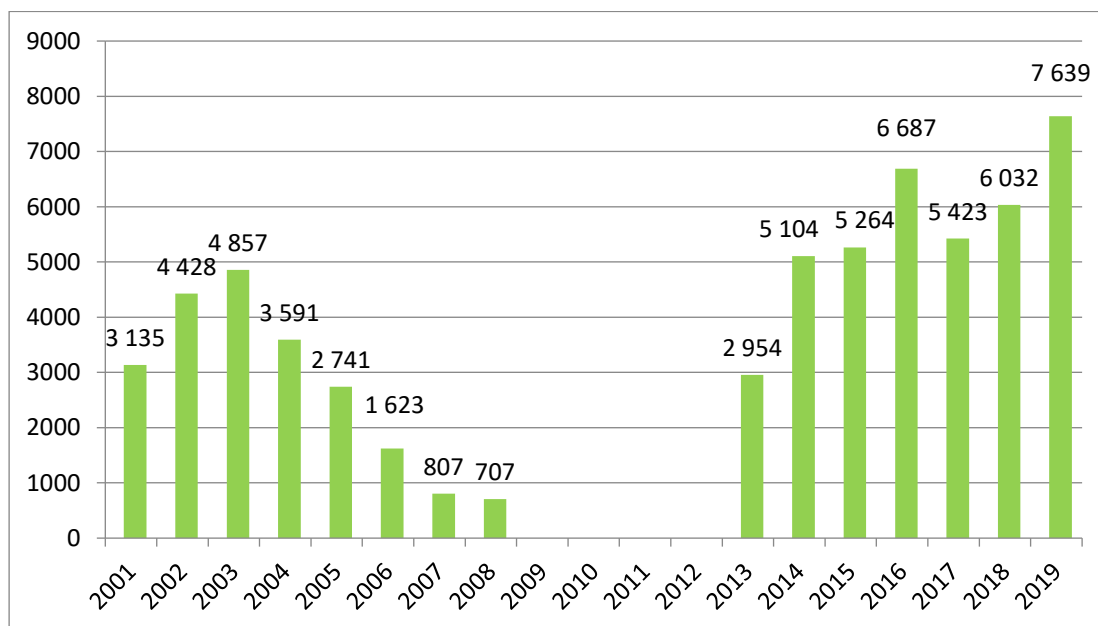

Horolezecká stěna

SVČ disponuje horolezeckou stěnou o výšce 8 m s obvodem 15 m a boulderem o rozměrech 3,5 m x 5,8 m z laminátové skořepiny s pískovaným povrchem; je zde vyznačeno cca 35 lezeckých cest.

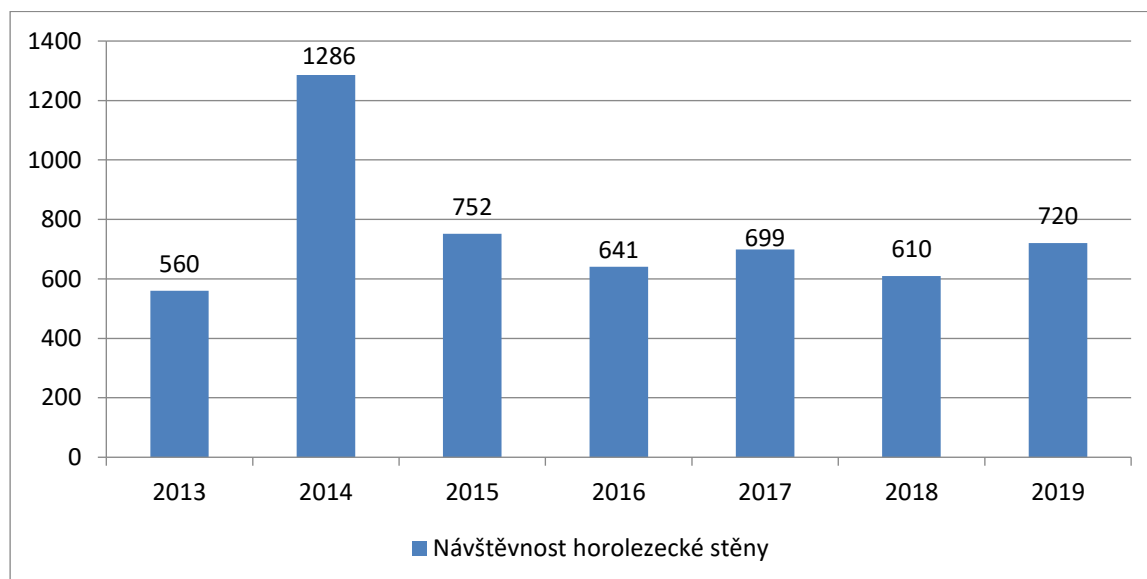

Rýmařovský horizont

Číslo vydání	Náklad čísla	Prodáno	Remitenda	Náklady (výroba, tisk, materiál, distribuce, cestovné)	Příjem - reklamy	Příjem - prodej	Hospodářský výsledek
1	1 220	1 078	142	19 736,79	6 540,00	13 150,00	-46,79
2	1 230	1 078	152	21 028,95	10 530,00	13 165,00	2 666,05
3	1 230	1 070	160	22 964,00	7 290,00	13 086,00	-2 588,00
4	1 230	1 066	164	29 036,40	21 560,00	13 020,00	5 543,60
5	1 250	1 078	172	24 185,00	11 315,00	13 165,00	295,00
6	1 270	1 101	169	26 631,00	14 435,00	13 415,00	1 219,00
Celkem				147 154,09	71 670,00	79 001,00	7 088,86

Do nákladů na výrobu periodika je nutno kromě nákladů na tisk a distribuci zahrnout také mzdové náklady redakce a redakční rady (v roce 2019 celkem 209 447,00 Kč včetně zákonných odvodů).

Od 01.05.2019 byla činnost redakce včetně pracovní pozice redaktora přesunuta na Městský úřad Rýmařov, odbor školství a kultury.

Hospodaření s příspěvkem zřizovatele v roce 2019

Náklady

Účet		Náklady celkem	Náklady z příspěvku zřizovatele	Náklady ze státního rozpočtu (MŠMT)	Náklady z dotací (projekty)	Náklady z ostatních zdrojů	Náklady z doplňkové činnosti
501	Potraviny	45 708,00	43 739,00	0,00	1 969,00	0,00	
501	Knihy, učebnice, učební pomůcky	3 043,00	3 043,00	0,00	0,00	0,00	
501	Nákup materiálu	483 243,92	409 024,36	0,00	71 993,56	0,00	2 226,00
501	Pohonné hmoty a maziva	16 465,00	16 465,00	0,00	0,00	0,00	
501	Celkem	548 459,92	472 271,36	0,00	73 962,56	0,00	2 226,00
502	Voda	45 138,00	41 423,00	0,00	0,00	0,00	3 715,00
502	Teplo	53 025,00		0,00	0,00	0,00	53 025,00
502	Plyn	562 220,41	562 220,41	0,00	0,00	0,00	
502	Elektr. energie	435 257,58	396 731,58	0,00	0,00	0,00	38 526,00
502	Celkem	1 095 640,99	1 000 374,99	0,00	0,00	0,00	95 266,00
503	Spotř.ost.nesklad.dodávek	0,00	0,00	0,00	0,00	0,00	
503	Spotřeba ostatní	0,00	0,00	0,00	0,00	0,00	
503	Celkem	0,00	0,00	0,00	0,00	0,00	0,00
504	Prodané zboží	0,00	0,00	0,00	0,00	0,00	0,00
511	Opravy a udržování - účelově	0,00	0,00	0,00	0,00	0,00	0,00
511	Opravy a udržování	196 203,26	196 203,26	0,00	0,00	0,00	0,00
512	Cestovné	15 525,00	15 525,00	0,00	0,00	0,00	0,00
513	Náklady na reprezentaci	0,00	0,00	0,00	0,00	0,00	0,00
518	Služby pošt a telekomunikací	53 455,84	53 285,84	0,00	170,00	0,00	0,00
518	Revize, pravidelné prohlídky	280 166,20	280 166,20	0,00	0,00	0,00	0,00
518	Služby - odvoz odpadu	41 063,00	41 063,00	0,00	0,00	0,00	0,00
518	Služby školení a vzdělávání	81 713,00	75 793,00	0,00	5 920,00	0,00	0,00
518	Programové vybavení	0,00	0,00	0,00	0,00	0,00	0,00
518	Nájemné	176 000,00	162 080,00	0,00	13 920,00	0,00	0,00
518	Tisk novin	163 653,00	163 653,00	0,00	0,00	0,00	0,00
518	Služby peněžních ústavů	12 712,56	12 712,56	0,00	0,00	0,00	0,00
518	Ostatní služby jinde nezařazené	1 408 595,69	1 077 442,04	0,00	331 153,65	0,00	0,00
518	Náklady na vývažovnu	545 651,87	545 651,87	0,00	0,00	0,00	0,00
518	Celkem	2 763 011,16	2 411 847,51	0,00	351 163,65	0,00	0,00
521	Platy zaměstnancům	4 115 863,00	1 436 421,00	2 484 693,00	194 749,00	0,00	0,00
521	Ostatní osobní výdaje	1 089 563,00	715 399,00	28 478,00	340 185,00	5 501,00	
521	Celkem	5 205 426,00	2 151 820,00	2 513 171,00	534 934,00	5 501,00	0,00
524	Povinné pojistné na soc.	1 056 106,00	374 371,00	617 653,00	64 082,00	0,00	0,00
524	Povinné pojistné na zdrav.	380 736,00	133 886,00	223 596,00	23 254,00	0,00	0,00
524	Celkem	1 436 842,00	508 257,00	841 249,00	87 336,00	0,00	0,00
525	Ostatní sociální pojištění	17 120,24	6 684,24	10 436,00	0,00		
527	Zákonné soc.nákl. (FKSP)	133 901,00	70 314,00	59 692,00	3 895,00	0,00	0,00
528	Ostatní sociální náklady	0,00	0,00	0,00	0,00	0,00	0,00
538	Ostatní daně a poplatky	0,00	0,00	0,00	0,00	0,00	0,00
541	Smluv.pok. a úrok.z prodl.	0,00	0,00	0,00	0,00	0,00	0,00
542	Ostatní pokuty a penále	0,00	0,00	0,00	0,00	0,00	0,00
543	Odpis pohledávky	0,00	0,00	0,00	0,00	0,00	0,00
549	Zákonné pojištění	109 773,92	109 773,92	0,00	0,00	0,00	0,00
549	Ostatní nákupy	11 400,00	11 400,00	0,00	0,00	0,00	0,00

549	Odvod za neplnění povinností	0,00	0,00	0,00	0,00	0,00	0,00
549	Celkem	121 173,92	121 173,92	0,00	0,00	0,00	0,00
551	Odписы dlouhodobého majetku	144 384,00	144 384,00	0,00	0,00	0,00	0,00
557	Nákl.z odepsaných pohledávek	0,00	0,00	0,00	0,00	0,00	0,00
558	DDHM, DDNM	1 106 837,46	555 181,52	9 300,00	542 355,94	0,00	0,00
563	Kurzové ztráty	0,00	0,00	0,00	0,00	0,00	0,00
Náklady celkem		12 784 524,95	7 654 036,80	3 433 848,00	1 593 647,15	5 501,00	97 492,00

Výnosy

Účet		Výnosy celkem	Výnosy z příspěvku zřizovatele	Výnosy ze státního rozpočtu (MŠMT)	Výnosy z dotací (projekty)	Výnosy z ostatních zdrojů	Výnosy z doplňkové činnosti
601	Tržby za vlastní výrobky	0,00	0,00	0,00	0,00	0,00	0,00
602	Tržby z prodeje služeb - kino	911 879,60	911 879,60	0,00	0,00	0,00	0,00
602	Tržby z prodeje ostatních služeb	1 562 187,16	1 515 176,16	0,00	0,00	0,00	47 011,00
602	Tržby z pronájmů	0,00	0,00	0,00	0,00	0,00	0,00
602	Celkem	2 474 066,76	2 427 055,76	0,00	0,00	0,00	47 011,00
603	Výnosy z pronájmů	225 380,00	0,00	0,00	0,00	0,00	225 380,00
604	Tržby za prodané zboží	0,00	0,00	0,00	0,00	0,00	0,00
641	Sml.pokuty a úroky z prodl.	0,00	0,00	0,00	0,00	0,00	0,00
645	Výnosy z prodeje DNM	0,00	0,00	0,00	0,00	0,00	0,00
646	Výnosy z prodeje DHM	0,00	0,00	0,00	0,00	0,00	0,00
648	Čerpání fondů	7 000,00	7 000,00	0,00	0,00	0,00	0,00
649	Ostatní výnosy	157 357,20	157 357,20	0,00	0,00	0,00	0,00
651	Příjmy z prodeje	0,00	0,00	0,00	0,00	0,00	0,00
655	Výnosy z krátkod.fin.majetku	0,00	0,00	0,00	0,00	0,00	0,00
662	Úroky	113,53	113,53	0,00	0,00	0,00	0,00
663	Kurzové zisky	0,00	0,00	0,00	0,00	0,00	0,00
669	Ostatní finanční výnosy	0,00	0,00	0,00	0,00	0,00	0,00
671	Výnosy z nároku na prostř.SR	0,00	0,00	0,00	0,00	0,00	0,00
672	Výnosy z nároku na prostř.ÚSC	9 954 159,15	4 923 100,00	3 433 848,00	1 593 647,15	3 564,00	0,00
674	Výnosy z ostatních nároků	0,00	0,00	0,00	0,00	0,00	0,00
669	Ostatní finanční výnosy	0,00	0,00	0,00	0,00	0,00	0,00
691	Ostatní dotace	0,00	0,00	0,00	0,00	0,00	0,00
Výnosy celkem		12 818 076,64	7 514 626,49	3 433 848,00	1 593 647,15	3 564,00	272 391,00

Organizace ve sledovaném období dosáhla zisku ve výši 33 551,69 Kč (v tom 174 899,00 Kč zisk z doplňkové činnosti a ztráta 141 347,31 Kč z hlavní činnosti). Dosažený hospodářský výsledek byl na základě rozhodnutí Rady města Rýmařova přidělen ve výši 26 841,35 Kč do rezervního fondu a ve výši 6 710,34 Kč do fondu odměn.

Meziroční srovnání hospodaření s neinvestičním příspěvkem zřizovatele 2018/2019

Náklady

Účet		Náklady k 31.12.2018	Náklady k 31.12.2019	Rozdíl 2019-2018
501	Potraviny	83 112,00	45 708,00	-37 404,00
501	Knihy, učebnice, učební pomůcky	2 032,00	3 043,00	1 011,00
501	Nákup materiálu	428 087,34	483 243,92	55 156,58
501	Pohonné hmoty a maziva	17 429,00	16 465,00	-964,00
501	Celkem	530 660,34	548 459,92	17 799,58
502	Voda	28 114,00	45 138,00	17 024,00
502	Teplo	0,00	53 025,00	53 025,00
502	Plyn	478 708,00	562 220,41	83 512,41
502	Elektr.energie	-75 246,36	435 257,58	510 503,94
502	Celkem	431 575,64	1 095 640,99	664 065,35
503	Spotř.ost.nesklad.dodávek	0,00	0,00	0,00
503	Spotřeba ostatní	0,00	0,00	0,00
503	Celkem	0,00	0,00	0,00
504	Prodané zboží	0,00	0,00	0,00
511	Opravy a udržování - účelově	192 081,45	0,00	-192 081,45
511	Opravy a udržování	180 520,74	196 203,26	15 682,52
512	Cestovné	12 793,00	15 525,00	2 732,00
513	Náklady na reprezentaci	0,00	0,00	0,00
518	Služby pošt a telekomunikací	61 618,93	53 455,84	-8 163,09
518	Revize, pravidelné prohlídky	259 580,66	280 166,20	20 585,54
518	Služby - odvoz odpadu	29 916,00	41 063,00	11 147,00
518	Služby školení a vzdělávání	9 510,00	81 713,00	72 203,00
518	Programové vybavení	0,00	0,00	0,00
518	Nájemné	147 372,50	176 000,00	28 627,50
518	Tisk novin	512 286,50	163 653,00	-348 633,50
518	Služby peněžních ústavů	13 126,62	12 712,56	-414,06
518	Ostatní služby jinde nezařazené	1 291 138,77	1 408 595,69	-337 781,79
518	Půjčovné - kino	455 238,71	545 651,87	545 651,87
518	Celkem	2 779 788,69	2 763 011,16	-16 777,53
521	Platy zaměstnancům	4 265 693,00	4 115 863,00	-149 830,00
521	Ostatní osobní výdaje	757 855,00	1 089 563,00	331 708,00
521	Celkem	5 023 548,00	5 205 426,00	181 878,00
524	Povinné pojistné na soc.	1 087 246,00	1 056 106,00	-31 140,00
524	Povinné pojistné na zdrav.	389 828,00	380 736,00	-9 092,00
524	Celkem	1 477 074,00	1 436 842,00	-40 232,00
525	Ostatní sociální pojištění	18 526,77	17 120,24	-1 406,53
527	Zákonné soc.nákl. (FKSP)	142 426,00	133 901,00	-8 525,00
528	Ostatní sociální náklady	0,00	0,00	0,00
538	Ostatní daně a poplatky	0,00	0,00	0,00
541	Smluv.pok. a úrok.z prodl.	0,00	0,00	0,00
542	Ostatní pokuty a penále	0,00	0,00	0,00
543	Odpis pohledávky	0,00	0,00	0,00
549	Zákonné pojištění	72 873,83	109 773,92	36 900,09
549	Ostatní nákupy	8 400,00	11 400,00	3 000,00
549	Odvod za neplnění povinností	0,00	0,00	0,00
549	Celkem	81 273,83	121 173,92	39 900,09
551	Odpisy dlouhodobého majetku	125 850,73	144 384,00	18 533,27
557	Nákl.z odepsaných pohledávek	108 192,00	0,00	-108 192,00
558	DDHM, DDNM	321 602,47	1 106 837,46	785 234,99

563	Kurzové ztráty	0,00	0,00	0,00
Náklady celkem		11 425 913,66	12 784 524,95	1 358 611,29

Výnosy

Účet		Výnosy k 31.12.2018	Výnosy k 31.12.2019	Rozdíl 2019-2018
601	Tržby za vlastní výroby			0,00
602	Tržby z prodeje služeb -KINO	774 714,07	911 879,60	137 165,53
602	Tržby z prodeje ostatních služeb	1 800 853,33	1 562 187,16	-238 666,17
602	Tržby z pronájmů	0,00	0,00	0,00
602	Celkem	2 575 567,40	2 474 066,76	-101 500,64
603	Výnosy z pronájmů	162 321,00	225 380,00	63 059,00
604	Tržby za prodané zboží			0,00
641	Sml.pokuty a úroky z prodl.			0,00
645	Výnosy z prodeje DNM			0,00
646	Výnosy z prodeje DHM			0,00
648	Čerpání fondů	52 122,00	7 000,00	-45 122,00
649	Ostatní výnosy	848 194,00	157 357,20	-690 836,80
651	Příjmy z prodeje			0,00
655	Výnosy z krátkod.fin.majetku			0,00
662	Úroky	98,00	113,53	15,53
663	Kurzové zisky			0,00
669	Ostatní finanční výnosy			0,00
671	Výnosy z nároku na prostř.SR			0,00
672	Výnosy z nároku na prostř.ÚSC	8 487 920,31	9 954 159,15	1 466 238,84
674	Výnosy z ostatních nároků			0,00
669	Ostatní finanční výnosy			0,00
691	Ostatní dotace			0,00
Výnosy celkem		12 126 222,71	12 818 076,64	691 853,93
Hospodářský výsledek		700 309,05	33 551,69	-666 757,36

Organizace vykazuje meziročně navýšení **celkových nákladů** o 1 359 tis. Kč (11,89 %), z toho SÚ 521 - platy a OON (182 tis. Kč, tj. 3,62 %) v souvislosti se změnou platových tarifů. Meziroční rozdíly jednotlivých SÚ, např. SÚ 558 - nákup DDHM - navýšení o 785 tis. Kč (244,16 %) ovlivnila realizace projektů z Evropského sociálního fondu v letošním roce. Organizace vykazuje meziroční nárůst SÚ 551 - odpisy dlouhodobého majetku o 19 tis. Kč (14,73 %), jež souvisí s bezúplatným převodem majetku organizaci zřizovatelem již v předchozím období. Největší meziroční nárůst (o 664 tis. Kč, tj. 153,87 %) vykazuje organizace u SÚ 502 - energie, což je odrazem opravy účtování z předešlých období, kterou provedla organizace v roce 2018 a také díky skokovému navýšení cen energií, což organizace neovlivní vzhledem k výběru dodavatele energií zřizovatelem.

Organizace vykazuje meziročně nárůst **celkových výnosů** o 692 tis. Kč, tj. 5,71 %, v tom nejvíce u SÚ 603 - výnosy z pronájmů (o 63 tis. Kč, tj. 38,85 %), u SÚ 672 - výnosy z nároku na dotace (o 1 466 tis. Kč, tj. 17,27 % - ovlivněno projekty Evropského sociálního fondu). Naopak mírně poklesly tržby z prodeje služeb - SÚ 602 (o 102 tis. Kč, tj. 3,94 %). Značný meziroční pokles SÚ 649 - ostatní výnosy (691 tis. Kč, tj. 81,45 %) organizace nekomentuje. Hospodářský výsledek ve srovnávaných obdobích byl meziročně zhoršen o 667 tis. Kč (95,21 %) zejména vlivem výše popsané opravy v účtování u energií a nižšími výnosy. Porovnání jednotlivých položek není relevantní vzhledem k prolínání víceletých projektů Evropského sociálního fondu.

Rozebírání nákladů od roku 2011 – příspěvek zřizovatele, doplňková činnost, dotace ze státního rozpočtu (MŠMT) + získané dotace, granty

Náklady

		2011	2012	2013	2014	2015	2016	2017	2018	2019
501	Majetek OE	39 137,04	0,00	0,00	0,00	0,00	0,00	0,00	83 112,00	45 708,00
501	Knihy	6 730,00	8 593,00	4 654,00	0,00	4 276,00	2 132,00	2 845,00	2 032,00	3 043,00
501	Časopisy	0,00	0,00	0,00	0,00	0,00	0,00	0,00	0,00	0,00
501	Nákup materiálu	242 199,76	189 614,01	243 377,64	245 855,50	317 918,65	330 312,11	345 309,03	428 087,34	483 243,92
501	Pohonné hmoty a maziva	37 550,00	27 517,00	23 864,00	14 984,00	14 588,00	13 920,00	14 108,00	17 429,00	16 465,00
501	Celkem	286 479,76	225 724,01	271 895,64	260 839,50	336 782,65	346 364,11	362 262,03	530 660,34	502 751,92
502	Voda	27 340,15	27 484,24	33 737,40	41 590,00	37 911,00	88 204,00	30 888,00	28 114,00	45 138,00
502	Teplo	825 440,00	579 282,70	871 875,84	508 660,00	369 083,00	419 833,00	459 847,00	0,00	53 025,00
502	Plyn	0,00	0,00	0,00	0,00	0,00	0,00	0,00	478 708,00	562 220,41
502	Elektr.energie	139 558,09	303 097,65	221 617,17	414 384,00	655 754,49	635 546,51	387 720,00	-75 246,36	435 257,58
502	Celkem	992 338,24	909 864,59	1 127 230,41	964 634,00	1 062 748,49	1 143 583,51	878 455,00	431 575,64	1 095 640,99
503	Spotř.ost.nesklad.dodávek	0,00	0,00	0,00	0,00	0,00	0,00	0,00	0,00	0,00
503	Spotřeba ostatní	0,00	0,00	0,00	0,00	0,00	0,00	0,00	0,00	0,00
503	Celkem	0,00	0,00	0,00	0,00	0,00	0,00	0,00	0,00	0,00
504	Prodané zboží	0,00	0,00	0,00	0,00	0,00	0,00	0,00	0,00	0,00
511	Opravy a udržování	463 629,00	112 983,68	298 120,87	43 029,00	27 169,00	156 424,00	191 301,10	372 602,19	196 203,26
512	Cestovné	15 169,75	10 848,00	12 689,00	7 952,00	2 724,00	20 746,00	7 990,00	12 793,00	15 525,00
513	Pohoštění, náklady na reprezentaci	0,00	0,00	0,00	0,00	0,00	0,00	0,00	0,00	0,00
518	Služby pošt	15 160,00	13 593,00	21 284,00	25 378,00	31 700,00	32 506,00	31 108,00	61 618,93	53 455,84
518	Služby tel.a radiokom.	128 458,92	79 080,51	67 689,42	55 690,54	24 873,12	24 958,14	23 687,97	0,00	0,00
518	Služby - odvoz odpadu	20 737,00	13 909,00	29 565,00	28 157,00	26 136,00	25 668,00	26 135,00	29 916,00	41 063,00
518	Ostatní služby (revize d.)	1 042 985,52	925 221,63	1 442 355,02	1 461 533,32	897 344,57	1 102 701,50	1 221 133,58	2 005 958,14	1 688 761,89
518	Služby školení a vzdělávání	24 410,00	0,00	0,00	0,00	0,00	0,00	0,00	9 510,00	81 713,00
518	Programové vybavení	4 428,00	0,00	0,00	0,00	0,00	0,00	0,00	0,00	0,00
518	Dodávka tepla Byterm	0,00	0,00	0,00	0,00	0,00	0,00	0,00	0,00	0,00
518	Bankovní poplatky	9 780,00	0,00	0,00	0,00	0,00	0,00	0,00	0,00	0,00
518	Tisk novin	498 427,00	505 512,50	521 914,50	443 845,00	588 897,50	494 283,00	483 608,64	512 286,50	163 653,00

518	Půjčovné - kino	0,00	0,00	0,00	382 227,18	379 574,54	488 116,34	395 488,50	0,00	545 651,87
518	Nájemné	110 870,00	144 737,00	132 785,50	72 131,00	66 791,00	92 682,00	129 678,00	147 372,50	176 000,00
518	Služby peněžních ústavů	0,00	11 597,15	0,00	0,00	11 292,48	15 192,89	16 293,33	13 126,62	12 712,56
518	Celkem	1 855 256,44	1 693 650,79	2 215 593,44	2 468 962,04	2 026 609,21	2 276 107,87	2 327 133,02	2 779 788,69	2 763 011,16
521	Platy zaměstnancům	2 841 659,00	2 658 673,00	2 618 660,00	3 093 694,00	3 361 632,00	3 587 165,00	3 806 203,00	4 213 571,00	4 115 863,00
521	Ostatní osobní výdaje	431 133,00	509 846,00	710 440,00	731 517,00	674 374,00	805 932,00	734 600,00	809 977,00	1 089 563,00
521	Celkem	3 272 792,00	3 168 519,00	3 329 100,00	3 825 211,00	4 036 006,00	4 393 097,00	4 540 803,00	5 023 548,00	5 205 426,00
524	Povinné pojistné na soc.	719 489,00	672 455,00	650 720,00	773 427,00	840 523,00	621 586,00	958 541,00	1 087 246,00	1 056 106,00
524	Povinné pojistné na zdrav.	259 005,00	242 068,00	260 194,00	278 416,00	302 589,00	597 647,00	345 077,00	389 828,00	380 736,00
524	Celkem	978 494,00	914 523,00	910 914,00	1 051 843,00	1 143 112,00	1 219 233,00	1 303 618,00	1 477 074,00	1 436 842,00
525	Jiné sociální pojištění operativa)	0,00	11 915,00	10 888,00	15 228,96	13 710,55	15 439,00	15 226,63	18 526,77	17 120,24
527	Zákonné soc.nákl. (FKSP)	29 830,00	112 668,48	111 629,00	111 932,00	107 337,00	154 675,00	190 978,76	142 426,00	133 901,00
528	Jiné sociální náklady	62 852,00	0,00	0,00	0,00	0,00	0,00	0,00	0,00	0,00
538	Jiné daně a poplatky	1 350,00	550,00	0,00	0,00	0,00	0,00	0,00	0,00	0,00
541	Smluv.pok. a úrok.z prodl.	0,00	0,00	0,00	0,00	0,00	0,00	0,00	0,00	0,00
542	Jiné pokuty a penále	5 726,00	0,00	0,00	0,00	0,00	0,00	0,00	0,00	0,00
543	Náklady z odepsaných ledávek (nyní 557)	0,00	0,00	0,00	0,00	67 520,40	0,00	0,00	108 192,00	0,00
545	Kurzové ztráty (nyní 563)	3 247,98	285,99	0,00	0,00	0,00	0,00	0,00	0,00	0,00
549	Služby peněžních ústavů (pojištění)	0,00	0,00	0,00	0,00	0,00	0,00	0,00	0,00	0,00
549	Zákonné pojištění	26 586,00	14 063,00	0,00	9 923,86	0,00	72 040,93	28 471,25	72 873,83	109 773,92
549	Ostatní nákupy	5,00	58 441,25	38 353,00	54 389,03	68 789,08	0,00	98 276,24	8 400,00	11 400,00
549	Odvod za neplnění povinností	0,00	0,00	0,00	0,00	0,00	0,00	0,00	0,00	0,00
549	Celkem	26 591,00	72 504,25	38 353,00	64 312,89	68 789,08	72 040,93	126 747,49	81 273,83	121 173,92
551	Odpisy DNM a DHM	12 513,65	9 778,00	12 700,00	14 929,64	11 712,00	11 718,00	17 846,29	125 850,73	144 384,00
558	DDHM, DDNM	85 080,00	39 784,00	351 888,60	94 640,23	56 123,73	55 736,90	103 735,92	321 602,47	1 106 837,46
		8 091 349,82	7 283 598,79	8 691 001,96	8 923 514,26	8 960 344,11	9 865 165,32	10 066 097,24	11 425 913,66	12 784 524,95

Výnosy

Účet		2011	2012	2013	2014	2015	2016	2017	2018	2019
601	<i>Tržby z prodeje služeb</i>	1 365 645,00	1 274 173,00	2 099 242,00	2 402 902,00	1 894 240,33	2 143 072,00	2 217 732,30	2 575 567,40	2 474 066,76
603	<i>Výnosy z pronájmů</i>	295 681,00	224 933,00	206 925,00	195 972,00	193 361,00	197 637,00	124 423,00	162 321,00	225 380,00
604	<i>Výnosy z prodaného zboží</i>	0,00	0,00	0,00	0,00	0,00	0,00	0,00	0,00	0,00
662	<i>Úroky</i>	0,00	479,23	0,00	18,64	37,16	0,00	0,00	98,00	113,53
641	<i>Sml.pokuty a úroky z prodl.</i>	0,00	0,00	0,00	0,00	0,00	0,00	0,00	0,00	0,00
663	<i>Kurzové zisky</i>	0,00	0,00	0,00	0,00	0,00	0,00	0,00	0,00	0,00
648	<i>Čerpání fondů</i>	64 707,00	99 127,00	63 000,00	23 500,00	12 000,00	49 000,00	20 500,00	52 122,00	7 000,00
649	<i>Ostatní výnosy z činnosti</i>	10 880,00	27 062,00	93 600,00	469 360,00	478 359,12	818 743,00	150 985,00	848 194,00	157 357,20
645	<i>Výnosy z prodeje DNMM</i>	0,00	0,00	0,00	0,00	0,00	0,00	0,00	0,00	0,00
646	<i>Výnosy z prodeje DHM</i>	0,00	0,00	0,00	1 000,00	0,00	0,00	0,00	0,00	0,00
669	<i>Ostatní finanční výnosy</i>	584,14	0,00	108,43	0,00	0,00	57,24	75,44	0,00	0,00
672	<i>Výnosy z nároku na prostř.SR</i>	2 602 000,00	1 950 000,00	1 745 000,00	1 817 472,00	2 009 150,00	2 302 203,00	2 675 139,00	2 982 099,00	5 031 059,15
672	<i>Výnosy z nároku na prostř.ÚSC</i>	3 525 731,00	3 984 088,91	4 907 470,50	4 119 000,00	4 325 000,00	4 528 000,00	4 717 000,00	4 938 543,00	4 923 100,00
672	<i>Výnosy z ostatních nároků - PROJEKTY</i>	530 914,00	0,00	154 409,29	0,00	60 376,00	112 000,00	342 042,00	567 278,31	0,00
672	<i>Výnosy z nároků na prostř. ÚSC</i>	6 658 645,00	5 934 088,91	6 806 879,79	5 936 472,00	6 394 526,00	6 942 203,00	7 734 181,00	8 487 920,31	9 954 159,15
		8 396 142,14	7 559 863,14	9 269 755,22	9 029 224,64	8 972 523,61	10 150 712,24	10 247 896,74	12 126 222,71	12 818 076,64

Stav fondů

Stav fondů k 31.12. roku	2011	2012	2013	2014	2015	2016	2017	2018	2019
<i>Rezervní fond</i>	11 195,91	153 155,16	401 819,51	629 668,77	724 808,15	733 769,65	962 207,57	349 209,15	909 456,39
<i>Fond odměn</i>	133 975,09	63 348,09	33 948,09	59 948,09	70 519,09	71 737,09	128 846,09	113 084,09	253 145,90
<i>Investiční fond</i>	398 874,10	408 652,10	421 352,01	436 281,74	447 993,74	459 711,74	477 558,03	1 124 794,25	1 269 178,25
<i>Neuhrazená ztráta z minulých let</i>	-107 986,03	0,00	0,00	0,00	0,00	0,00	0,00	0,00	0,00

KULTURA

MĚSTSKÁ KNIHOVNA

Městská knihovna Rýmařov je příspěvkovou organizací města zřízenou ke dni 01.07.1996 na základě usnesení Zastupitelstva města Rýmařova č.184/14/96 d) ze dne 13.06.1996. Sídli na Sokolovské ulici 25/2 v Rýmařově, její identifikační číslo je 63731380, statutárním zástupcem je od 01.09.2001 Bc. Lenka Žmolíková. Od prosince 2019 byla knihovna přestěhována do nově rekonstruovaných prostor v budově Julia Sedláka 18. Organizace zaměstnávala 4 pracovníky, další 2 pracovali na základě dohody o provedení práce

Hlavní činností organizace je budování a zpřístupňování univerzálního knihovního fondu, v němž jsou zastoupeny dokumenty odborné, populárně naučné a krásné literatury, periodika a další dokumenty a informační prameny. Se zřetelem ke kulturním hodnotám a informačním potřebám badatelů buduje a zpřístupňuje fond regionální literatury, tiskovin a dalších informačních materiálů, poskytuje meziknihovní a mezinárodní výpůjční služby. Aktivně propaguje a zpřístupňuje své fondy individuálním i institucionálním uživatelům prezenčními i absenčními službami, poskytuje bibliografické, referenční a faktografické informace a řešerše. Zprostředkovává přístup k informacím státní správy a veřejné samosprávy, umožňuje přístup k vnějším informačním zdrojům, pořádá exkurze, přednášky, besedy, výstavy a jiné vzdělávací i mimoškolní kulturní aktivity včetně odborných kurzů, školení a seminářů a dalších akcí souvisejících s hlavním předmětem činnosti. Spolupracuje s kulturními organizacemi, archívy, školami, sdělovacími prostředky, spolky a občanskými sdruženími v kraji, buduje z vlastních fondů interní databáze a účastní se výměny dat a budování společných databází s dalšími knihovnami, poskytuje poradenskou službu v oblasti knihovnických a informačních činností, vydává tematické neperiodické publikace a drobné tisky. Poskytuje reprografické služby na podkladě tiskové předlohy z vlastních fondů knihovny pro osobní potřebu uživatelů, vede evidenci knihovního fondu, provádí jeho aktualizaci, vyřazování a revizi, zabezpečuje donáškovou službu imobilním a starším občanům.

Doplňková činnost: k lepšímu využití svých hospodářských možností a odbornosti svých zaměstnanců může organizace vykonávat za úplaty a na základě živnostenského oprávnění prodej knih (maloobchod s použitým zbožím), reprografické práce (kopírování) a prodej pohlednic a drobných tiskovin (specializovaný maloobchod). Podmínkou realizace doplňkové činnosti je nenarušení plnění hlavního účelu a předmětu činnosti organizace, oddělení sledování hlavní činnosti a jednotlivých druhů doplňkové činnosti prostřednictvím analytického členění účtů, použití zisku z doplňkové činnosti ve prospěch hlavní činnosti, pokud zřizovatel nerozhodne jinak. Doplňková činnost nesmí být za příslušný rok ztrátová.

Vývoj počtu čtenářů od roku 2000

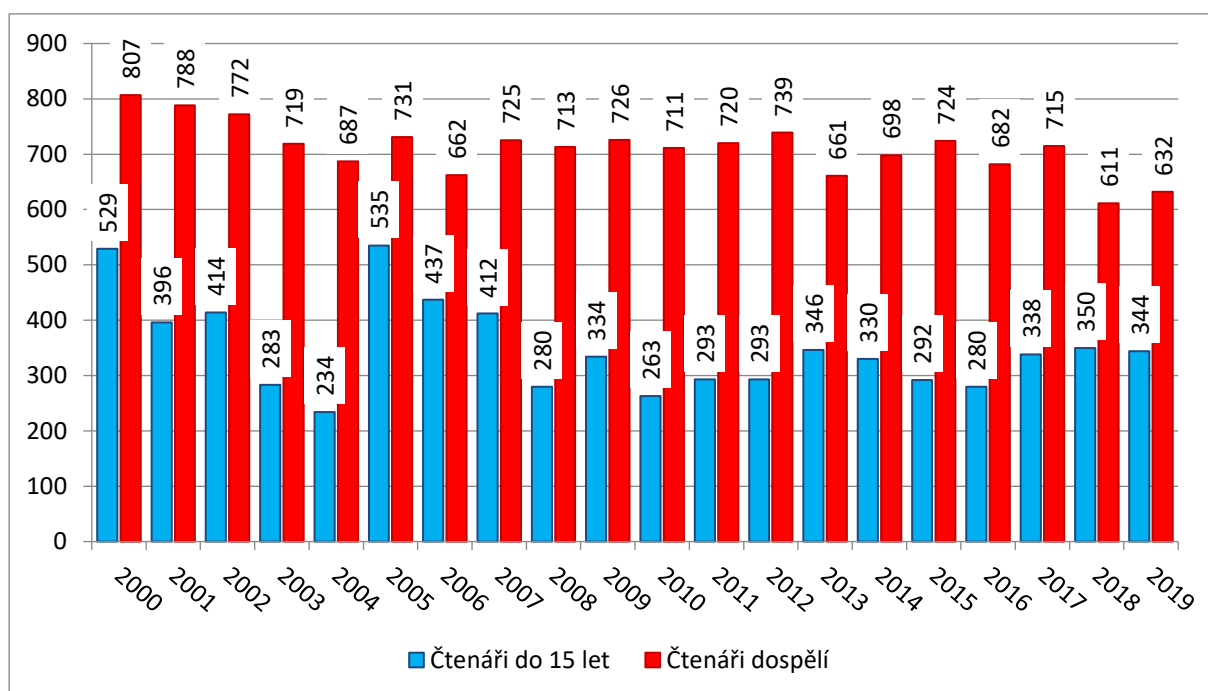

Vývoj počtu výpůjček od roku 2000

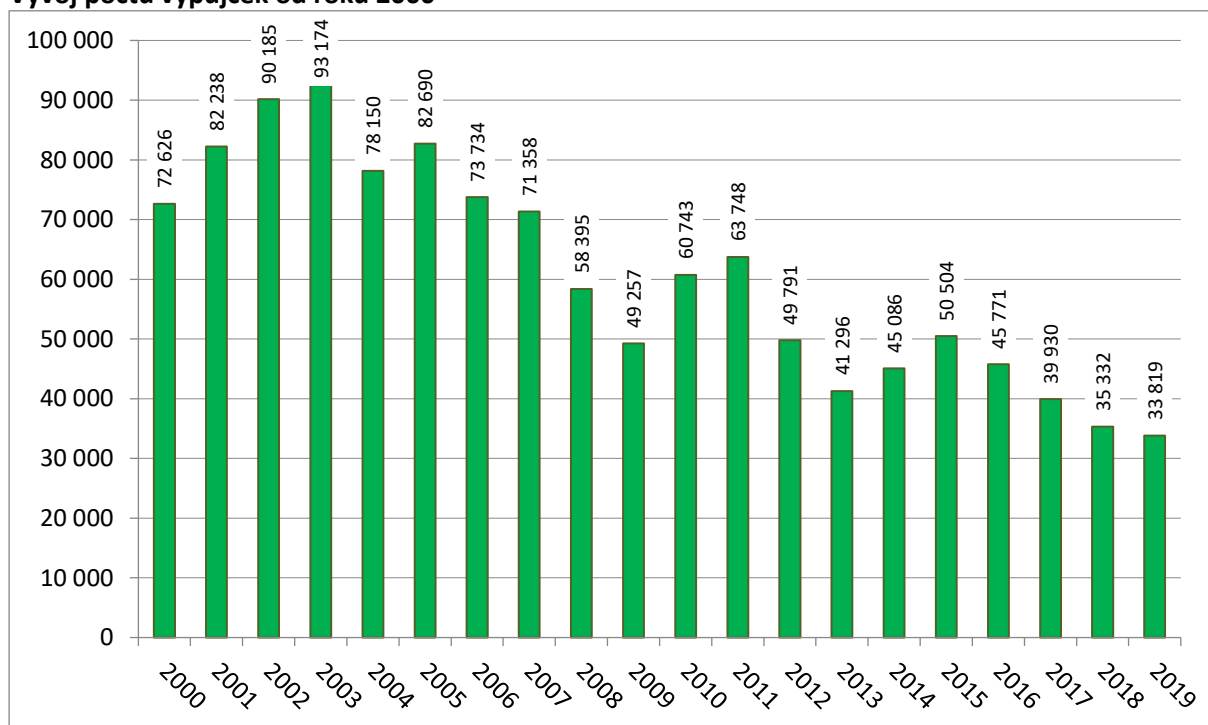

Výpůjčky zahrnují výpůjčky knih, mluveného slova a časopisů (v roce 2019 celkový počet představuje výpůjčky 26 232 knih, 275 nosičů mluveného slova a 7 312 časopisů).

Vývoj počtu uživatelů veřejného internetu od roku 2000

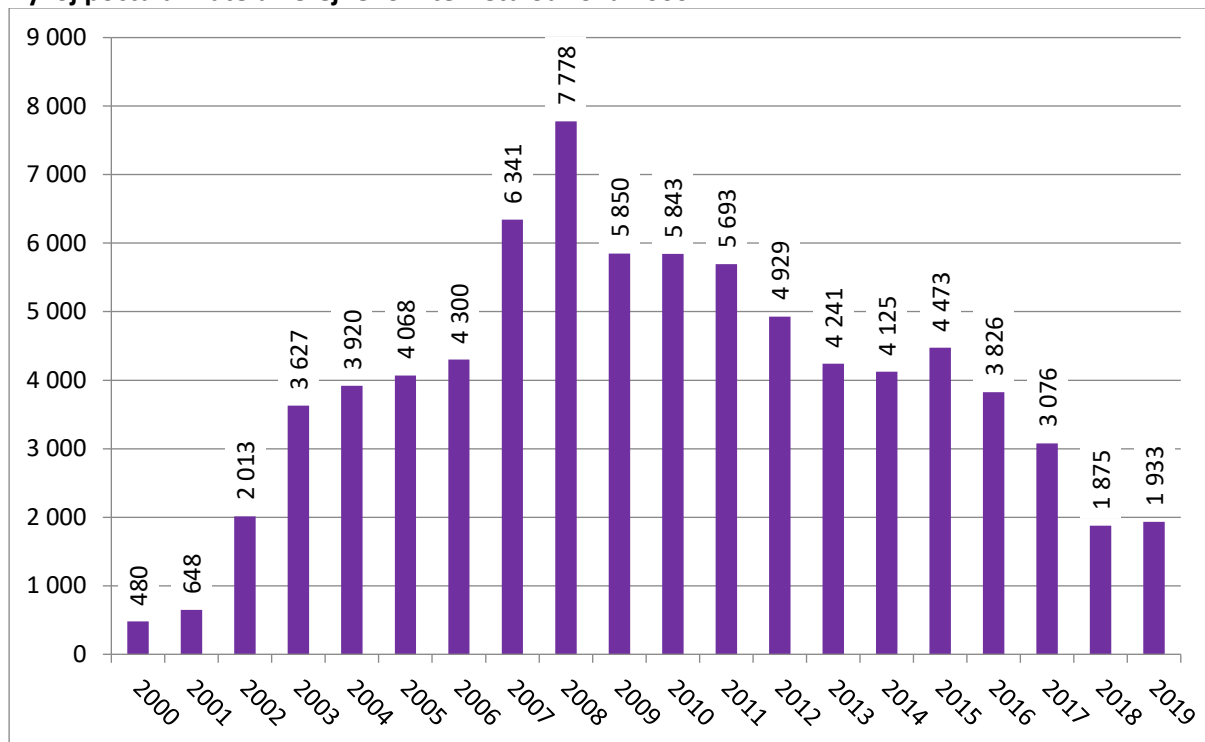

Hospodaření s příspěvkem zřizovatele v roce 2019

Náklady

Účet		Náklady celkem	Náklady z příspěvku zřizovatele	Náklady z dotací (projekty)	Náklady z ostatních zdrojů	Náklady z doplňkové činnosti
501	Potraviny	0,00	0,00	0,00	0,00	0,00
501	Knihy a časopisy	332 094,00	332 094,00	0,00	0,00	0,00
501	Nákup materiálu	109 298,85	109 298,85	0,00	0,00	0,00
501	Pohonné hmoty a maziva	0,00	0,00	0,00	0,00	0,00
501	Celkem	441 392,85	441 392,85	0,00	0,00	0,00
502	Voda	0,00	0,00	0,00	0,00	0,00
502	Teplo	0,00	0,00	0,00	0,00	0,00
502	Plyn	0,00	0,00	0,00	0,00	0,00
502	Elektr.energie	40 634,94	40 634,94	0,00	0,00	0,00
502	Celkem	40 634,94	40 634,94	0,00	0,00	0,00
503	Spotř.ost.nesklad.dodávek	0,00	0,00	0,00	0,00	0,00
503	Spotřeba ostatní	0,00	0,00	0,00	0,00	0,00
503	Celkem	0,00	0,00	0,00	0,00	0,00
504	Prodané zboží	0,00	0,00	0,00	0,00	0,00
511	Opravy a udržování - účelově	0,00	0,00	0,00	0,00	0,00
511	Opravy a udržování	1 640,00	1 640,00	0,00	0,00	0,00
512	Cestovné	24 652,00	24 652,00	0,00	0,00	0,00
513	Náklady na reprezentaci	1 743,00	1 743,00	0,00	0,00	0,00
518	Služby pošt a telekomunikací	25 104,68	25 104,68	0,00	0,00	0,00
518	Revize, pravidelné prohlídky	0,00	0,00	0,00	0,00	0,00
518	Služby - odvoz odpadu	3 422,00	3 422,00	0,00	0,00	0,00
518	Služby školení a vzdělávání	4 642,00	4 642,00	0,00	0,00	0,00
518	Programové vybavení	0,00	0,00	0,00	0,00	0,00

518	Nájemné	180 799,00	180 799,00	0,00	0,00	0,00
518	Tisk novin	0,00	0,00	0,00	0,00	0,00
518	Služby peněžních ústavů	4 469,00	4 469,00	0,00	0,00	0,00
518	Ostatní služby jinde nezařazené	193 152,20	193 152,20	0,00	0,00	0,00
518	Náklady na vývařovnu	0,00	0,00	0,00	0,00	0,00
518	Celkem	411 588,88	411 588,88	0,00	0,00	0,00
521	Platy zaměstnancům	1 321 950,00	1 321 950,00	0,00	0,00	0,00
521	Ostatní osobní výdaje	103 100,00	103 100,00	0,00	0,00	0,00
521	Celkem	1 425 050,00	1 425 050,00	0,00	0,00	0,00
524	Povinné pojistné na soc.	294 504,00	294 504,00	0,00	0,00	0,00
524	Povinné pojistné na zdrav.	153 655,00	153 655,00	0,00	0,00	0,00
524	Celkem	448 159,00	448 159,00	0,00	0,00	0,00
525	Ostatní sociální pojištění	3 700,00	3 700,00	0,00	0,00	0,00
527	Zákonné soc.nákl. (FKSP)	26 439,00	26 439,00	0,00	0,00	0,00
528	Ostatní sociální náklady	0,00	0,00	0,00	0,00	0,00
538	Ostatní daně a poplatky	0,00	0,00	0,00	0,00	0,00
541	Smluv.pok. a úrok.z prodl.	0,00	0,00	0,00	0,00	0,00
542	Ostatní pokuty a penále	0,00	0,00	0,00	0,00	0,00
543	Odpis pohledávky	0,00	0,00	0,00	0,00	0,00
549	Zákonné pojištění	7 708,00	7 708,00	0,00	0,00	0,00
549	Ostatní nákupy	0,00	0,00	0,00	0,00	0,00
549	Odvod za neplnění povinností	0,00	0,00	0,00	0,00	0,00
549	Celkem	7 708,00	7 708,00	0,00	0,00	0,00
551	Odpisy dlouhodobého majetku	0,00	0,00	0,00	0,00	0,00
557	Nákl.z odepsaných pohledávek	0,00	0,00	0,00	0,00	0,00
558	DDHM, DDNM	141 043,00	141 043,00	0,00	0,00	0,00
563	Kurzové ztráty	0,00	0,00	0,00	0,00	0,00
Náklady celkem		2 973 750,67	2 973 750,67	0,00	0,00	0,00

Výnosy

Účet		Výnosy celkem	Výnosy z příspěvku zřizovatele	Výnosy z dotací (projekty)	Výnosy z ostatních zdrojů	Výnosy z doplňkové činnosti
601	Tržby za vlastní výrobky	0,00	0,00	0,00	0,00	0,00
602	Tržby z prodeje služeb - stravné	0,00	0,00	0,00	0,00	0,00
602	Tržby z prodeje ostatních služeb	76 127,00	76 127,00	0,00	0,00	0,00
602	Tržby z pronájmů	0,00	0,00	0,00	0,00	0,00
602	Celkem	76 127,00	76 127,00	0,00	0,00	0,00
603	Výnosy z pronájmů	0,00	0,00	0,00	0,00	0,00
604	Tržby za prodané zboží	0,00	0,00	0,00	0,00	0,00
641	Sml.pokuty a úroky z prodl.	0,00	0,00	0,00	0,00	0,00
645	Výnosy z prodeje DNM	0,00	0,00	0,00	0,00	0,00
646	Výnosy z prodeje DHM	0,00	0,00	0,00	0,00	0,00
648	Čerpání fondů	0,00	0,00	0,00	0,00	0,00
649	Ostatní výnosy	0,00	0,00	0,00	0,00	0,00
651	Příjmy z prodeje	0,00	0,00	0,00	0,00	0,00
655	Výnosy z krátkod.fin.majetku	0,00	0,00	0,00	0,00	0,00
662	Úroky	0,00	0,00	0,00	0,00	0,00
663	Kurzové zisky	0,00	0,00	0,00	0,00	0,00
669	Ostatní finanční výnosy	0,00	0,00	0,00	0,00	0,00
671	Výnosy z nároku na prostř.SR	0,00	0,00	0,00	0,00	0,00
672	Výnosy z nároku na prostř.ÚSC	2 936 967,00	2 936 967,00	0,00	0,00	0,00

674	Výnosy z ostatních nároků	0,00	0,00	0,00	0,00	0,00
669	Ostatní finanční výnosy	0,00	0,00	0,00	0,00	0,00
691	Ostatní dotace	0,00	0,00	0,00	0,00	0,00
Výnosy celkem		3 013 094,00	3 013 094,00	0,00	0,00	0,00

Organizace neprováděla hospodářskou činnost, dosažený hospodářský výsledek ve výši 39 343,33 Kč byl na základě rozhodnutí zřizovatele rozdělen do fondu odměn ve výši 7 868,00 Kč a do rezervního fondu ve výši 31 475,33 Kč.

Meziroční srovnání hospodaření s neinvestičním příspěvkem zřizovatele 2018-2019

Náklady

Účet		Náklady 31.12.2018	Náklady k 31.12.2019	Rozdíl 2019/2018
501	Potraviny			0,00
501	Knihy a časopisy	270 749,00	332 094,00	61 345,00
501	Nákup materiálu	85 101,35	109 298,85	24 197,50
501	Pohonné hmoty a maziva	0,00	0,00	0,00
501	Celkem	355 850,35	441 392,85	85 542,50
502	Voda	0,00	0,00	0,00
502	Teplo	0,00	0,00	0,00
502	Plyn	0,00	0,00	0,00
502	Elektr.energie	33 077,00	40 634,94	7 557,94
502	Celkem	33 077,00	40 634,94	7 557,94
503	Spotř.ost.nesklad.dodávek	0,00	0,00	0,00
503	Spotřeba ostatní	0,00	0,00	0,00
503	Celkem	0,00	0,00	0,00
504	Prodané zboží	0,00	0,00	0,00
511	Opravy a udržování - účelově	0,00	0,00	0,00
511	Opravy a udržování	4 575,00	1 640,00	-2 935,00
512	Cestovné	13 675,00	24 652,00	10 977,00
513	Náklady na reprezentaci	2 310,00	1 743,00	-567,00
518	Služby pošt a telekomunikací	45 130,67	25 104,68	-20 025,99
518	Revize, pravidelné prohlídky	18 616,40	0,00	-18 616,40
518	Služby - odvoz odpadu	3 315,00	3 422,00	107,00
518	Služby školení a vzdělávání	3 500,00	4 642,00	1 142,00
518	Programové vybavení	1 428,00	0,00	-1 428,00
518	Nájemné	210 970,00	180 799,00	-30 171,00
518	Tisk novin	0,00	0,00	0,00
518	Služby peněžních ústavů	4 568,00	4 469,00	-99,00
518	Ostatní služby jinde nezařazené	207 913,05	193 152,20	-14 760,85
518	Náklady na vývažovnu	0,00	0,00	0,00
518	Celkem	495 441,12	411 588,88	-83 852,24
521	Platy zaměstnancům	1 239 880,00	1 321 950,00	82 070,00
521	Ostatní osobní výdaje	58 120,00	103 100,00	44 980,00
521	Celkem	1 298 000,00	1 425 050,00	127 050,00
524	Povinné pojistné na soc.	310 588,00	294 504,00	-16 084,00
524	Povinné pojistné na zdrav.	107 511,00	153 655,00	46 144,00
524	Celkem	418 099,00	448 159,00	30 060,00
525	Ostatní sociální pojištění	3 444,00	3 700,00	256,00
527	Zákonné soc.nákl. (FKSP)	24 798,00	26 439,00	1 641,00
528	Ostatní sociální náklady	0,00	0,00	0,00
538	Ostatní daně a poplatky	0,00	0,00	0,00

541	Smluv.pok. a úrok.z prodl.	0,00	0,00	0,00
542	Ostatní pokuty a penále	0,00	0,00	0,00
543	Odpis pohledávky	0,00	0,00	0,00
549	Zákonné pojištění	4 317,00	7 708,00	3 391,00
549	Ostatní nákupy	0,00	0,00	0,00
549	Odvod za neplnění povinností	0,00	0,00	0,00
549	Celkem	4 317,00	7 708,00	3 391,00
551	Odpisy dlouhodobého majetku	13 833,00	0,00	-13 833,00
557	Nákl.z odepsaných pohledávek	0,00	0,00	0,00
558	DDHM, DDNM	0,00	141 043,00	141 043,00
563	Kurzové ztráty	0,00	0,00	0,00
Náklady celkem		2 667 419,47	2 973 750,67	306 331,20

Výnosy

Účet		Výnosy k 31.12.2018	Výnosy k 31.12.2019	Rozdíl 2019/2018
601	Tržby za vlastní výrobky	0,00	0,00	0,00
602	Tržby z prodeje služeb -stravné	0,00	0,00	0,00
602	Tržby z prodeje ostatních služeb	110 650,00	76 127,00	-34 523,00
602	Tržby z pronájmů	0,00		0,00
602	Celkem	110 650,00	76 127,00	-34 523,00
603	Výnosy z pronájmů	0,00	0,00	0,00
604	Tržby za prodané zboží	0,00	0,00	0,00
641	Sml.pokuty a úroky z prodl.	0,00	0,00	0,00
645	Výnosy z prodeje DNM	0,00	0,00	0,00
646	Výnosy z prodeje DHM	0,00	0,00	0,00
648	Čerpání fondů	0,00	0,00	0,00
649	Ostatní výnosy	0,00	0,00	0,00
651	Příjmy z prodeje	0,00	0,00	0,00
655	Výnosy z krátkod.fin.majetku	0,00	0,00	0,00
662	Úroky	0,00	0,00	0,00
663	Kurzové zisky	0,00	0,00	0,00
669	Ostatní finanční výnosy	4 552,00	0,00	-4 552,00
671	Výnosy z nároku na prostř.SR	13 833,00	0,00	-13 833,00
672	Výnosy z nároku na prostř.ÚSC	2 619 640,00	2 936 967,00	317 327,00
674	Výnosy z ostatních nároků	0,00	0,00	0,00
669	Ostatní finanční výnosy	0,00	0,00	0,00
691	Ostatní dotace	0,00	0,00	0,00
Výnosy celkem		2 748 675,00	3 013 094,00	264 419,00
Hospodářský výsledek		81 255,53	39 343,33	-41 912,20

Celkové náklady ve srovnání s předchozím obdobím vzrostly o 306 tis. Kč (11,48 %), z toho nejvíce u SÚ 558 - nákup DDHM - o 141 tis. Kč a SÚ 501 - materiál - 86 tis. Kč (24,04 %) z důvodu rekonstrukce a stěhování knihovny do nových prostor. Energie - SÚ 502 - meziročně vzrostly o 8 tis. Kč (22,85 %) díky skokovému navýšení cen energií, což organizace neovlivní vzhledem k výběru dodavatele energií zřizovatelem. Naopak byly meziročně sníženy náklady na služby - SÚ 518 - o 84 tis. Kč (16,92 %), v tom nejvíce na nájemném - o 30 tis. Kč (14,30 %) méně.

Celkové výnosy byly meziročně vyšší o 264 tis. Kč (9,62 %), zejména díky vyšší dotaci od zřizovatele SÚ 672 - o 317 tis. Kč (12,11 %) na navýšení platových tarifů a nákladů spojených se stěhováním knihovny do nových prostor. Naopak došlo meziročně k poklesu tržeb z prodeje služeb - SÚ 602 o 35 tis. Kč (31,20 %), což také ovlivnilo probíhající stěhování.

Hospodářský výsledek byl meziročně zhoršen o 42 tis. Kč (51,58 %).

Rozbor nákladů od roku 2011 – příspěvek zřizovatele, doplňková činnost + získané dotace, granty

Náklady

		2011	2012	2013	2014	2015	2016	2017	2018	2019
501	<i>Knihy a časopisy</i>	241 880,50	337 156,00	359 896,00	315 451,00	303 663,00	344 725,00	340 438,00	270 749,00	332 094,00
501	<i>Nákup materiálu</i>	49 417,80	57 467,50	37 465,61	40 110,55	57 787,90	39 038,65	43 679,14	85 101,35	109 298,85
501	<i>Pohonné hmoty a maziva</i>	0,00	0,00	0,00	0,00	0,00	0,00	0,00	0,00	0,00
501	Celkem	291 298,30	394 623,50	397 361,61	355 561,55	361 450,90	383 763,65	384 117,14	355 850,35	441 392,85
502	<i>Voda</i>	0,00	0,00	0,00	0,00	0,00	0,00	0,00	0,00	0,00
502	<i>Teplo</i>	0,00	0,00	0,00	0,00	0,00	0,00	0,00	0,00	0,00
502	<i>Elektr.energie</i>	34 285,26	43 935,22	49 297,00	44 718,00	39 854,00	39 055,00	30 559,00	33 077,00	40 634,94
502	Celkem	34 285,26	43 935,22	49 297,00	44 718,00	39 854,00	39 055,00	30 559,00	33 077,00	40 634,94
503	<i>Spotř.ost.nesklad.dodávek</i>	0,00	0,00	0,00	0,00	0,00	0,00	0,00	0,00	0,00
503	<i>Spotřeba ostatní</i>	0,00	0,00	0,00	0,00	0,00	0,00	0,00	0,00	0,00
503	Celkem	0,00	0,00	0,00	0,00	0,00	0,00	0,00	0,00	0,00
504	Prodané zboží	0,00	0,00	0,00	0,00	0,00	0,00	0,00	0,00	0,00
511	Opravy a udržování	23 461,00	5 427,00	10 763,00	6 767,00	831,00	58 591,00	11 138,00	4 575,00	26 292,00
512	Cestovné	11 160,00	11 339,00	14 227,00	10 369,00	15 654,00	22 749,00	19 106,31	13 675,00	1 743,00
513	Pohoštění, náklady na reprezentaci	1 070,00	2 130,00	1 421,00	2 214,00	6 759,00	901,00	3 070,00	2 310,00	0,00
518	<i>Služby pošt</i>	16 860,00	11 933,00	12 123,41	9 981,06	7 307,56	5 499,35	5 321,65	45 130,67	0,00
518	<i>Služby tel.a radiokom.</i>	52 293,96	52 342,32	55 845,94	58 517,91	36 347,56	48 151,99	35 823,15	0,00	25 104,68
518	<i>Služby - odvoz odpadu</i>	3 546,00	3 553,00	3 577,00	3 198,00	3 079,00	3 027,00	3 079,00	3 315,00	3 422,00
518	<i>Ostatní služby (revize apod.)</i>	398 767,70	157 308,00	166 605,05	165 966,45	168 554,44	162 074,52	169 986,74	226 529,45	193 152,20
518	<i>Služby školení a vzdělávání</i>	4 750,00	7 455,00	4 810,00	2 000,00	19 200,00	13 752,00	14 510,00	3 500,00	4 642,00
518	<i>Programové vybavení</i>	0,00	3 132,00	5 339,93	10 012,80	4 452,80	0,00	25 328,00	1 428,00	0,00
518	<i>Dodávka tepla Byterm</i>	0,00	200 890,00	183 192,00	196 369,00	175 003,00	182 207,00	208 893,00	210 970,00	180 799,00
518	<i>Bankovní poplatky</i>	0,00	6 441,71	4 884,96	4 754,03	4 765,00	4 909,00	4 849,09	0,00	0,00
518	<i>Tisk novin</i>	0,00	0,00	0,00	0,00	0,00	0,00	0,00	0,00	0,00
518	<i>Náklady na vývařovnu</i>	0,00	0,00	0,00	0,00	0,00	0,00	0,00	0,00	0,00
518	<i>Nájemné</i>	0,00	0,00	0,00	0,00	0,00	0,00	0,00	0,00	0,00

518	Služby peněžních ústavů	0,00	0,00	0,00	0,00	0,00	0,00	0,00	4 568,00	4 469,00
518	Celkem	476 217,66	443 055,03	436 378,29	450 799,25	418 709,36	419 620,86	467 790,63	495 441,12	411 588,88
521	Platy zaměstnancům	820 571,00	899 369,00	909 293,00	949 912,00	970 692,00	997 672,00	1 104 800,00	1 239 880,00	1 321 950,00
521	Ostatní osobní výdaje	2 400,00	18 688,00	28 648,00	26 148,00	25 648,00	32 228,00	28 528,00	58 120,00	103 100,00
521	Celkem	822 971,00	918 057,00	937 941,00	976 060,00	996 340,00	1 029 900,00	1 133 328,00	1 298 000,00	1 425 050,00
524	Povinné pojistné na soc.	205 171,00	224 641,00	228 222,00	236 219,00	244 405,00	250 189,00	275 492,00	310 588,00	294 504,00
524	Povinné pojistné na zdrav.	73 862,00	77 760,00	79 000,00	85 065,00	84 602,00	90 069,00	99 177,00	107 511,00	153 655,00
524	Celkem	279 033,00	302 401,00	307 222,00	321 284,00	329 007,00	340 258,00	374 669,00	418 099,00	448 159,00
525	Jiné sociální pojištění (Kooperativa)	0,00	2 463,00	2 531,00	2 647,00	2 709,00	2 802,00	3 085,00	3 444,00	3 700,00
527	Zákonné soc.nákl. (FKSP)	8 205,71	8 994,00	9 093,00	9 499,00	9 707,00	14 965,00	22 096,00	24 798,00	26 439,00
528	Jiné sociální náklady	0,00	0,00	0,00	0,00	0,00	0,00	0,00	0,00	0,00
538	Jiné daně a poplatky	396,00	1,82	396,00	0,00	0,00	0,00	396,00	0,00	0,00
541	Smluv.pok. a úrok.z prodl.	0,00	0,00	12,11	0,00	0,00	0,00	0,00	0,00	0,00
542	Jiné pokuty a penále	0,00	0,00	0,00	0,00	0,00	0,00	0,00	0,00	0,00
543	Náklady z odepsaných pohledávek (nyní 557)	0,00	0,00	0,00	0,00	0,00	0,00	0,00	0,00	0,00
545	Kurzové ztráty (nyní 563)	0,00	0,00	0,00	0,00	0,00	0,00	0,00	0,00	0,00
549	Služby peněžních ústavů (pojištění)	6 489,56	0,00	0,00	0,00	4 412,00	4 317,00	4 317,00	0,00	0,00
549	Zákonné pojištění	2 298,00	0,00	0,00	0,00	0,00	0,00	0,00	4 317,00	7 708,00
549	Ostatní nákupy	0,00	4 317,00	4 332,00	4 317,00	0,00	0,00	0,00	0,00	0,00
549	Odvod za neplnění povinností	0,00	0,00	0,00	0,00	0,00	0,00	0,00	0,00	0,00
549	Celkem	8 787,56	4 317,00	4 332,00	4 317,00	4 412,00	4 317,00	4 317,00	4 317,00	7 708,00
551	Odpisy DNM a DHM	0,00	19 980,00	0,00	0,00	13 833,00	27 667,00	27 667,00	13 833,00	0,00
558	DDHM, DDNM	0,00	0,00	40 751,50	104 194,63	103 470,25	60 937,00	43 559,00	0,00	141 043,00
		1 956 885,49	2 156 723,57	2 211 726,51	2 288 430,43	2 302 736,51	2 405 526,51	2 524 898,08	2 667 419,47	2 973 750,67

Výnosy

Účet		2011	2012	2013	2014	2015	2016	2017	2018	2019
601	Tržby z prodeje služeb	90 521,00	97 710,00	109 788,00	102 246,00	105 209,00	117 930,00	93 088,00	110 650,00	76 127,00
603	Výnosy z pronájmů	0,00	0,00	0,00	0,00	0,00	0,00	0,00	0,00	0,00
604	Výnosy z prodaného zboží	0,00	0,00	0,00	0,00	0,00	0,00	0,00	0,00	0,00
662	Úroky	29,98	23,60	0,27	0,18	0,00	0,00	0,00	0,00	0,00
641	Sml.pokuty a úroky z prodl.	0,00	0,00	0,00	0,00	0,00	0,00	0,00	0,00	0,00
663	Kurzové zisky	0,00	0,00	0,00	0,00	0,00	0,00	0,00	0,00	0,00
648	Čerpání fondů	13 400,00	8 057,00	0,00	0,00	0,00	0,00	5 028,00	0,00	0,00
649	Ostatní výnosy z činnosti	0,00	2 754,00	0,00	80 390,63	0,00	0,00	0,00	0,00	0,00
645	Výnosy z prodeje DNM	0,00	0,00	0,00	0,00	0,00	0,00	0,00	0,00	0,00
646	Výnosy z prodeje DHM	0,00	0,00	0,00	0,00	2 768,00	0,00	0,00	0,00	0,00
669	Ostatní finanční výnosy	0,00	0,00	0,00	0,00	0,00	0,00	0,00	4 552,00	0,00
672	Výnosy z nároku na prostř.SR	0,00	0,00	0,00	0,00	17 833,00	27 667,00	27 667,00	13 833,00	0,00
672	Výnosy z nároku na prostř.ÚSC	1 853 000,00	2 049 000,00	2 102 000,00	2 106 459,00	2 177 950,00	2 260 000,00	2 400 008,00	2 619 640,00	2 936 967,00
672	Výnosy z ostatních nároků - PROJEKTY	0,00	0,00	0,00	0,00	0,00	0,00	0,00	0,00	0,00
672	Výnosy z nároků na prostř. ÚSC	1 853 000,00	2 049 000,00	2 102 000,00	2 106 459,00	2 195 783,00	2 287 667,00	2 400 008,00	0,00	0,00
		1 956 950,98	2 157 544,60	2 211 788,27	2 289 095,81	2 303 760,00	2 405 597,00	2 525 791,00	2 748 675,00	3 013 094,00

Stav fondů

Stav fondů k 31.12. roku	2011	2012	2013	2014	2015	2016	2017	2018	2019
Rezervní fond	14 664,38	14 729,87	15 450,90	15 512,66	15 512,66	17 001,53	17 072,02	17 964,94	82 969,47
Fond odměn	14 130,00	6 073,00	6 173,00	6 173,00	6 173,00	6 373,00	1 345,00	1 345,00	17 596,00
Investiční fond	0,00	0,00	0,00	0,00	0,00	27 667,00	55 334,00	69 167,00	83 000,00
Neuhrazená ztráta z minulých let	3 388,57	2 317,57	2 254,00	2 460,57	2 441,57	12 032,57	0,00	0,00	0,00

MĚSTSKÉ MUZEUM

Městské muzeum Rýmařov je příspěvkovou organizací města zřízenou ke dni 01.03.2003 na základě usnesení Zastupitelstva města Rýmařova č.57/3/03 b) ze dne 30.01.2003. Sídlí na náměstí Míru 6/219 v Rýmařově, jeho identifikační číslo je 75037947, statutárním zástupcem je Bc. Růžena Zapletalová. V organizaci pracovalo celkem 8 zaměstnanců a 7 dalších externích pracovníků na základě dohody o provedení práce.

Hlavní činností muzea je vytváření sbírek z předmětů historických, uměleckých a uměleckořemeslných, grafických (tištěných i psaných) a fotografických dokladů, zejména s výpovědní hodnotou o historii a současnosti města a regionu. Předmětem sběratelské činnosti jsou také přírodniny se vztahem k regionu Hrubého a Nížkého Jeseníku. Odborně spravuje své sbírky, ke sbírkovým předmětům pořizuje odbornou dokumentaci a prezentuje je prostřednictvím stálých expozic a krátkodobých výstav. Provozuje galerii, kde prezentuje převážně soudobé české umění, podporuje začínající umělce a regionální autory. V oblasti kulturně společenské činnosti spolupracuje se školskými a ostatními kulturními institucemi ve městě a regionu, aktivně spolupracuje s českými i zahraničními odbornými pracovišti. Odborní pracovníci muzea publikují výsledky bádání v odborných studiích, tisku, populárně naučných statích. Provozuje městské informační středisko, kde poskytuje informace o kulturních, turistických a rekreačních možnostech regionu a služby spojené s cestovním ruchem.

Doplňková činnost: k lepšímu využití svých hospodářských možností a odbornosti svých zaměstnanců může organizace vykonávat za úplatu a na základě živnostenského oprávnění specializovaný maloobchod (prodej drobných upomínkových předmětů), kopírovací práce a faxové služby a realitní činnost (nájem nebytových prostor). Podmínkou realizace doplňkové činnosti je nenarušení plnění hlavního účelu a předmětu činnosti organizace, oddělení sledování hlavní činnosti a jednotlivých druhů doplňkové činnosti prostřednictvím analytického členění účtů, použití zisku z doplňkové činnosti ve prospěch hlavní činnosti, pokud zřizovatel nerozhodne jinak. Doplňková činnost nesmí být za příslušný rok ztrátová.

Návštěvnost muzea od roku 2006

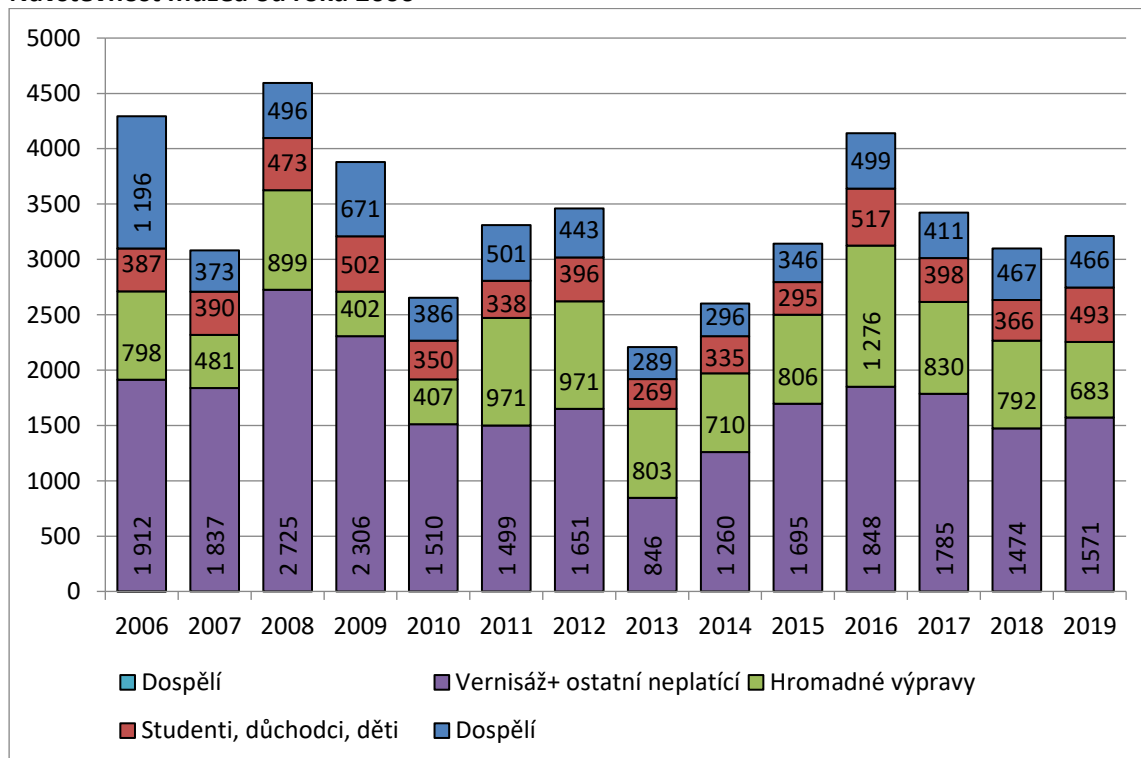

Návštěvnost informačního střediska od roku 2006

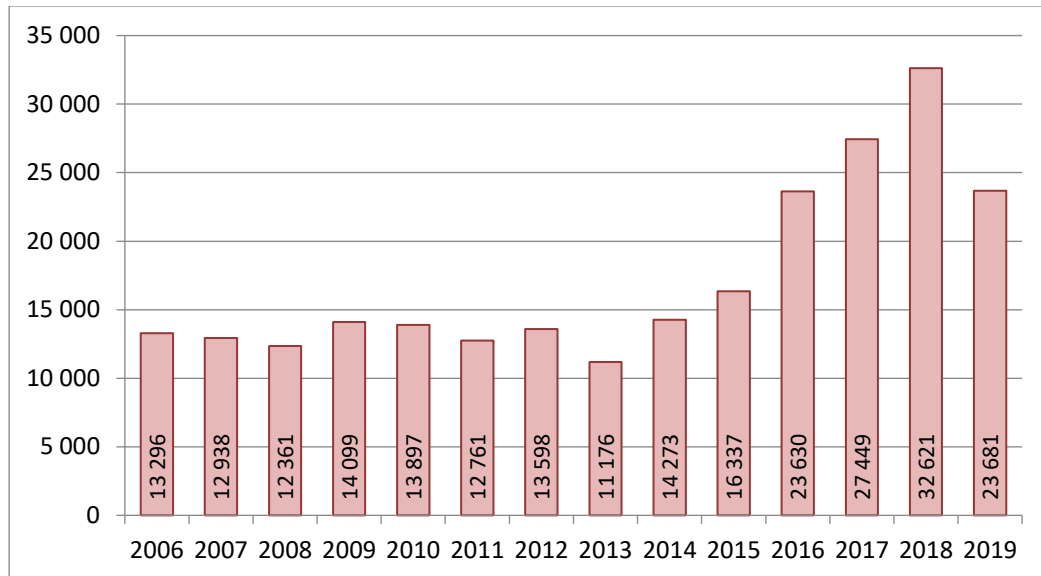

Návštěvnost veřejného internetu od roku 2006

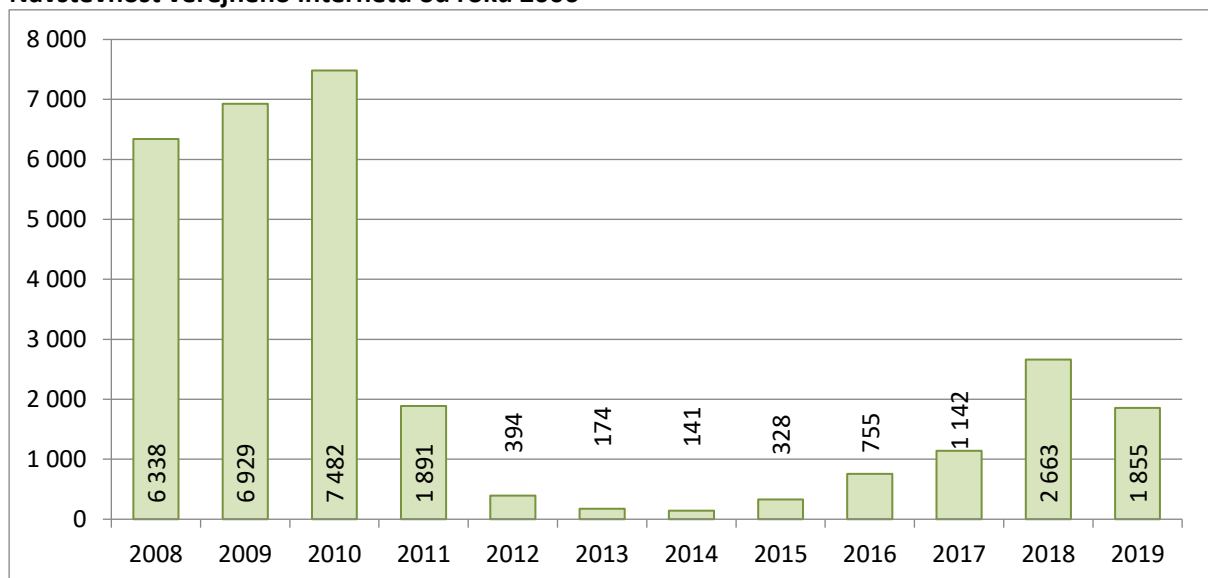

Pozn.: veřejný internet byl pořízen z dotace SROP a po dobu udržitelnosti projektu byl poskytován veřejnosti bezplatně, od roku 2011 byl zpoplatněn.

Zámek Janovice

V roce 2019 se uskutečnila již osmá letní sezóna kulturních akcí na janovickém zámku. Muzeum zpřístupňuje zámek v období červen–září. Ve spolupráci s organizacemi města a okolních obcí zajišťuje výstavu v prostorách zámku a kulturní program. V souladu s tím využívá dostupných dotačních možností pro zajištění průvodcovské činnosti i filmových a divadelních představení. Od června 2019 je vlastníkem zámku Česká republika a jeho správcem Národní památkový ústav, proto muzeum do budoucna musí koordinovat veškeré aktivity s kastelánkou zámku, což se projeví v příští zprávě o činnosti muzea jak v počtu akcí, tak v počtu návštěvníků.

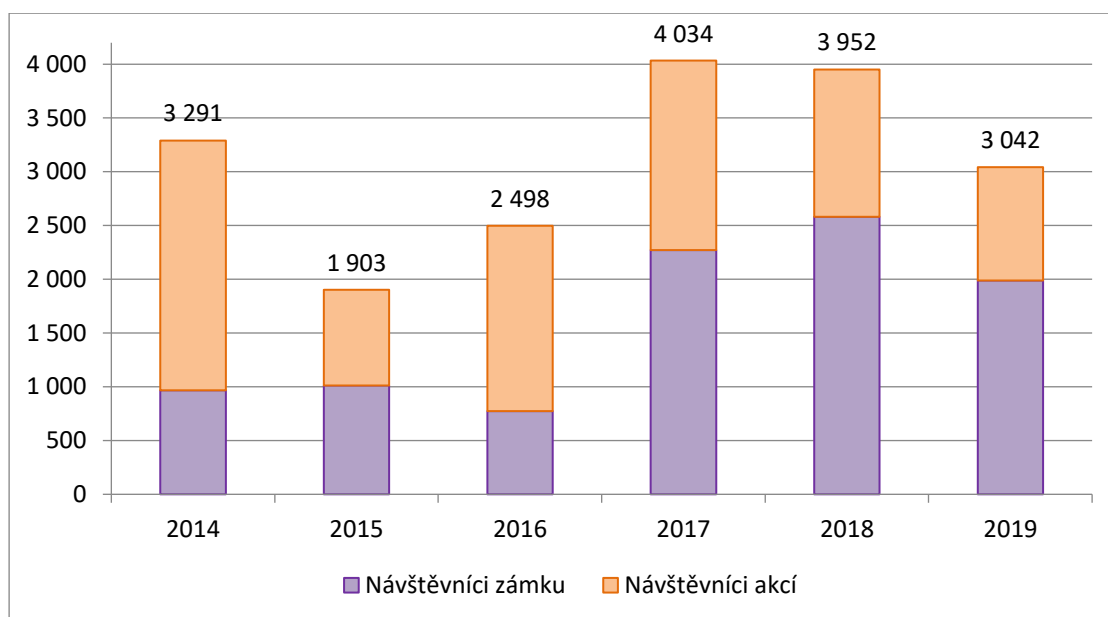

Kaple V Lipkách

Kaple V Lipkách byla pro veřejnost otevřena od roku 2012 na základě dohody s Římskokatolickou farností Rýmařov, zaměstnanci muzea zajišťují komentovanou prohlídku v českém a anglickém jazyce vždy od května do září.

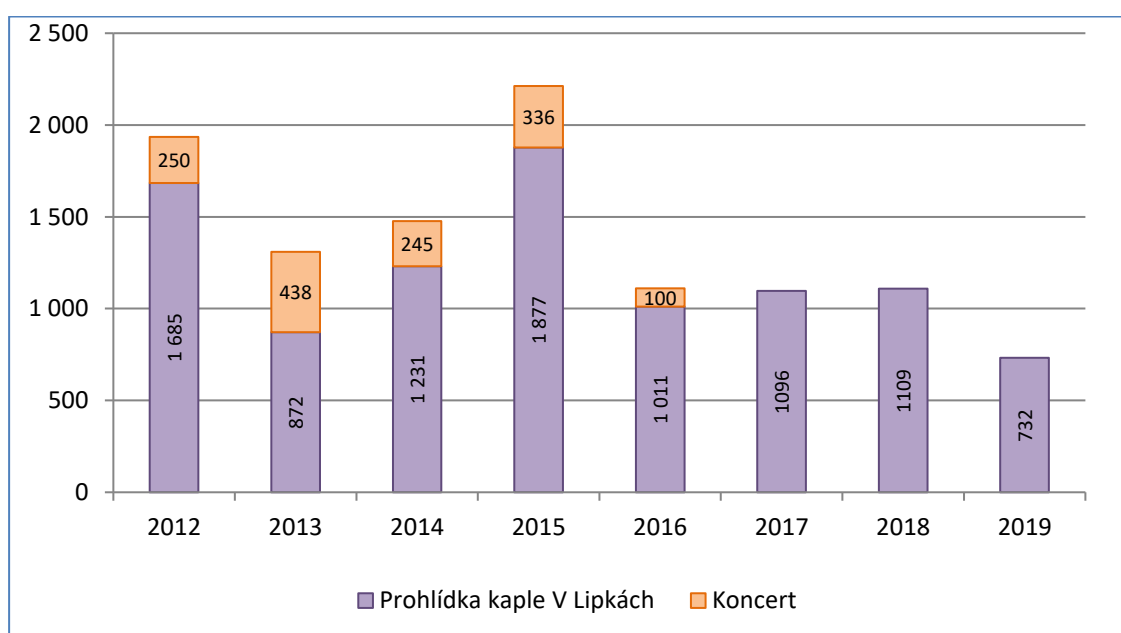

Externí expozice Dějiny textilnictví na Rýmařovsku

Muzeum v roce 2015 zřídilo v rámci projektu „Krása, která zahluje“ v budově firmy HEDVA ČESKÝ BROKÁT, s.r.o. na Opavské ulici v Rýmařově expozici dějin textilnictví v regionu, která je přístupná vždy od května do září. V roce 2019 byla prohlídková trasa rozšířena o expozici „Jak vzniká tkanina“ díky projektu spolufinancovanému z Fondu mikroprojektů Euroregionu Praděd. Textilní expozice se stala součástí projektu „Technotrasa Surová krása“ realizovaného agenturou Moravian-Silesian Tourism s.r.o.

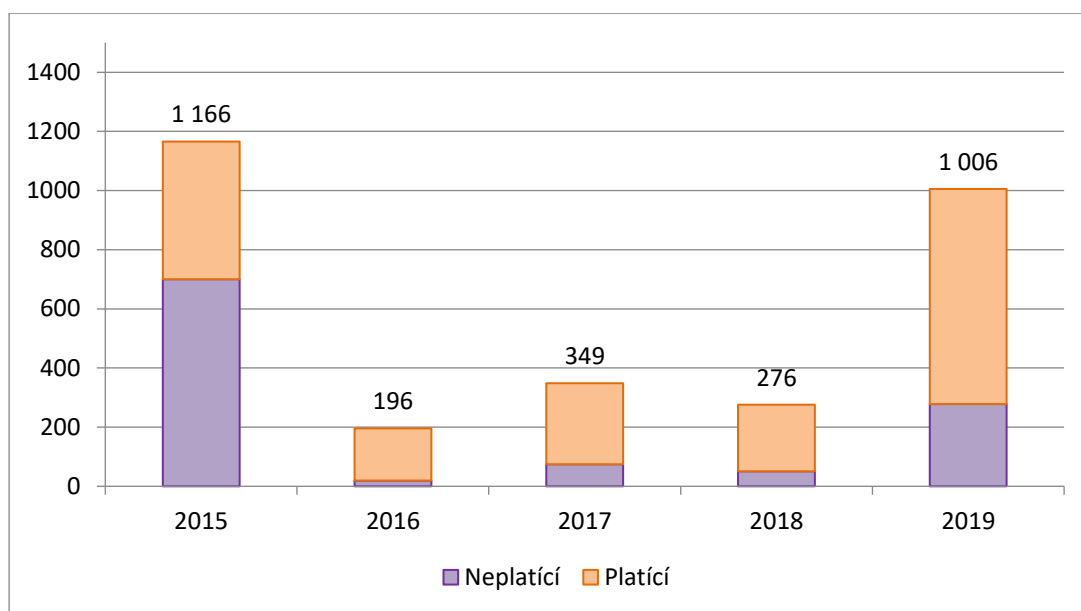

Hospodaření s příspěvkem zřizovatele v roce 2019

Náklady

Účet		Náklady celkem	Náklady z příspěvku zřizovatele	Náklady z dotací (projekty)	Náklady z ostatních zdrojů	Náklady z doplňkové činnosti
501	Potraviny	0,00	0,00	0,00	0,00	0,00
501	Knihy, učebnice, učební pomůcky	0,00	0,00	0,00	0,00	0,00
501	Nákup materiálu	275 530,17	76 711,00	193 945,17	0,00	4 874,00
501	Pohonné hmoty a maziva	0,00	0,00	0,00	0,00	0,00
501	Celkem	275 530,17	76 711,00	193 945,17	0,00	4 874,00
502	Voda	10 173,00	9 373,00	0,00	0,00	800,00
502	Teplo	176 843,00	118 908,00	0,00	0,00	57 935,00
502	Plyn	0,00	0,00	0,00	0,00	0,00
502	Elektr.energie	43 523,76	43 523,76	0,00	0,00	0,00
502	Celkem	230 539,76	171 804,76	0,00	0,00	58 735,00
503	Spotř.ost.nesklad.dodávek	0,00	0,00	0,00	0,00	0,00
503	Spotřeba ostatní	0,00	0,00	0,00	0,00	0,00
503	Celkem	0,00	0,00	0,00	0,00	0,00
504	Prodané zboží	358 094,88	0,00	0,00	0,00	358 094,88
511	Opravy a udržování - účelově	0,00	0,00	0,00	0,00	0,00
511	Opravy a udržování	977,00	977,00	0,00	0,00	0,00
512	Cestovné	25 043,00	19 185,00	5 858,00	0,00	0,00
513	Náklady na reprezentaci	31 097,00	13 797,00	17 300,00	0,00	0,00
518	Služby pošt a telekomunikací	12 997,67	10 440,13	0,00	0,00	2 557,54
518	Revize, pravidelné prohlídky	0,00	0,00	0,00	0,00	0,00
518	Služby - odvoz odpadu	3 422,00	3 422,00	0,00	0,00	0,00
518	Služby školení a vzdělávání	0,00	0,00	0,00	0,00	0,00
518	Programové vybavení	0,00	0,00	0,00	0,00	0,00
518	Nájemné	864,00	864,00	0,00	0,00	0,00
518	Tisk novin	0,00	0,00	0,00	0,00	0,00

518	Služby peněžních ústavů	19 256,19	7 130,70	0,00	0,00	12 125,49
518	Ostatní služby jinde nezařazené	613 020,58	270 160,58	342 860,00	0,00	0,00
518	Náklady na vývažovnu	0,00	0,00	0,00	0,00	
518	Celkem	649 560,44	292 017,41	342 860,00	0,00	14 683,03
521	Platy zaměstnancům	1 994 704,00	1 994 704,00	0,00	0,00	
521	Ostatní osobní výdaje	188 765,00	110 561,00	69 105,00	0,00	9 099,00
521	Celkem	2 183 469,00	2 105 265,00	69 105,00	0,00	9 099,00
524	Povinné pojistné na soc.	490 679,00	490 679,00	0,00	0,00	0,00
524	Povinné pojistné na zdrav.	177 418,00	177 418,00	0,00	0,00	0,00
524	Celkem	668 097,00	668 097,00	0,00	0,00	0,00
525	Ostatní sociální pojištění	5 522,00	5 522,00	0,00	0,00	0,00
527	Zákonné soc.nákl. (FKSP)	39 894,08	39 894,08	0,00	0,00	0,00
528	Ostatní sociální náklady	62 172,00	62 172,00	0,00	0,00	0,00
538	Ostatní daně a poplatky	0,00	0,00	0,00	0,00	0,00
541	Smluv.pok. a úrok.z prodl.	0,00	0,00	0,00	0,00	0,00
542	Ostatní pokuty a penále	0,00	0,00	0,00	0,00	0,00
543	Odpis pohledávky	0,00	0,00	0,00	0,00	0,00
549	Zákonné pojištění	20 991,00	20 991,00	0,00	0,00	0,00
549	Ostatní nákupy	10 093,07	10 093,07	0,00	0,00	0,00
549	Odvod za neplnění povinností	0,00	0,00	0,00	0,00	0,00
549	Celkem	31 084,07	31 084,07	0,00	0,00	0,00
551	Odpisy dlouhodobého majetku	29 097,00	27 310,00	1 787,00	0,00	0,00
557	Nákl.z odepsaných pohledávek	0,00	0,00		0,00	0,00
558	DDHM, DDNM	456 944,40	0,00	456 944,40	0,00	0,00
563	Kurzové ztráty	43 910,00	43 910,00	0,00	0,00	0,00
Náklady celkem		5 091 031,80	3 557 746,32	1 087 799,57	0,00	445 485,91

Výnosy

Účet		Výnosy celkem	Výnosy z příspěvku zřizovatele	Výnosy z dotací (projekty)	Výnosy z ostatních zdrojů	Výnosy z doplňkové činnosti
601	Tržby za vlastní výrobky	0,00	0,00	0,00	0,00	0,00
602	Tržby z prodeje služeb - stravné	0,00	0,00	0,00	0,00	0,00
602	Tržby z prodeje ostatních služeb	94 056,50	90 690,00	0,00	0,00	3 366,50
602	Tržby z pronájmů	0,00	0,00	0,00	0,00	0,00
602	Celkem	94 056,50	90 690,00	0,00	0,00	3 366,50
603	Výnosy z pronájmů	0,00	0,00	0,00	0,00	0,00
604	Tržby za prodané zboží	442 261,51	0,00	0,00	0,00	442 261,51
641	Sml.pokuty a úroky z prodl.	0,00	0,00	0,00	0,00	0,00
645	Výnosy z prodeje DNM	0,00	0,00	0,00	0,00	0,00
646	Výnosy z prodeje DHM	0,00	0,00	0,00	0,00	0,00
648	Čerpání fondů	476,52	476,52	0,00	0,00	0,00
649	Ostatní výnosy	0,00	0,00	0,00	0,00	0,00
651	Příjmy z prodeje	0,00	0,00	0,00	0,00	0,00
655	Výnosy z krátkod.fin.majetku	0,00	0,00	0,00	0,00	0,00
662	Úroky	0,00	0,00	0,00	0,00	0,00
663	Kurzové zisky	0,00	0,00	0,00	0,00	0,00

669	Ostatní finanční výnosy	0,00	0,00	0,00	0,00	0,00
671	Výnosy z nároku na prostř.SR	0,00	0,00	0,00	0,00	0,00
672	Výnosy z nároku na prostř.ÚSC	4 554 237,27	3 682 039,86	872 197,41	0,00	0,00
674	Výnosy z ostatních nároků	0,00	0,00	0,00	0,00	0,00
669	Ostatní finanční výnosy	0,00	0,00	0,00	0,00	0,00
691	Ostatní dotace	0,00	0,00	0,00	0,00	0,00
Výnosy celkem		5 091 031,80	3 773 206,38	872 197,41	0,00	445 628,01

Organizace dosáhla v doplňkové činnosti kladného hospodářského výsledku ve výši 142,10 Kč, v hlavní činnosti hospodařila se ztrátou 142,10 Kč. Hospodářský výsledek organizace k 31.12.2019 tak celkově činí 0,00 Kč.

Měziroční srovnání hospodaření s neinvestičním příspěvkem zřizovatele 2018-2019

Náklady

Účet		Náklady k 31.12.2018	Náklady k 31.12.2019	Rozdíl 2019/2018
501	Potraviny			0,00
501	Knihy, učebnice, učební pomůcky	0,00	0,00	0,00
501	Nákup materiálu	411 743,68	275 530,17	-136 213,51
501	Pohonné hmoty a maziva	0,00	0,00	0,00
501	Celkem	411 743,68	275 530,17	-136 213,51
502	Voda	15 000,00	10 173,00	-4 827,00
502	Teplo	179 573,00	176 843,00	-2 730,00
502	Plyn	0,00	0,00	0,00
502	Elektr.energie	34 266,00	43 523,76	9 257,76
502	Celkem	228 839,00	230 539,76	1 700,76
503	Spotř.ost.nesklad.dodávek	0,00	0,00	0,00
503	Spotřeba ostatní	0,00	0,00	0,00
503	Celkem	0,00	0,00	0,00
504	Prodané zboží	385 954,20	358 094,88	-27 859,32
511	Opravy a udržování - účelově	0,00	0,00	0,00
511	Opravy a udržování	22 058,00	977,00	-21 081,00
512	Cestovné	26 195,00	25 043,00	-1 152,00
513	Náklady na reprezentaci	52 811,00	31 097,00	-21 714,00
518	Služby pošt a telekomunikací	11 660,78	12 997,67	1 336,89
518	Revize, pravidelné prohlídky	0,00	0,00	0,00
518	Služby - odvoz odpadu	3 315,00	3 422,00	107,00
518	Služby školení a vzdělávání	0,00	0,00	0,00
518	Programové vybavení	0,00	0,00	0,00
518	Nájemné	864,00	864,00	0,00
518	Tisk novin	0,00	0,00	0,00
518	Služby peněžních ústavů	5 232,00	19 256,19	14 024,19
518	Ostatní služby jinde nezařazené	350 831,61	613 020,58	262 188,97
518	Náklady na vývařovnu	0,00	0,00	0,00
518	Celkem	371 903,39	649 560,44	277 657,05
521	Platy zaměstnancům	1 816 920,00	1 994 704,00	177 784,00
521	Ostatní osobní výdaje	219 221,00	188 765,00	-30 456,00
521	Celkem	2 036 141,00	2 183 469,00	147 328,00
524	Povinné pojistné na soc.	453 641,00	490 679,00	37 038,00
524	Povinné pojistné na zdrav.	163 302,00	177 418,00	14 116,00
524	Celkem	616 943,00	668 097,00	51 154,00

525	Ostatní sociální pojištění	5 078,00	5 522,00	444,00
527	Zákonné soc.nákl. (FKSP)	36 338,40	39 894,08	3 555,68
528	Ostatní sociální náklady	59 185,50	62 172,00	2 986,50
538	Ostatní daně a poplatky	220,00	0,00	-220,00
541	Smluv.pok. a úrok.z prodl.	0,00	0,00	0,00
542	Ostatní pokuty a penále	0,00	0,00	0,00
543	Odpis pohledávky	0,00	0,00	0,00
549	Zákonné pojištění	26 459,00	20 991,00	-5 468,00
549	Ostatní nákupy	8 076,42	10 093,07	2 016,65
549	Odvod za neplnění povinností	0,00	0,00	0,00
549	Celkem	34 535,42	31 084,07	-3 451,35
551	Odpisy dlouhodobého majetku	11 170,00	29 097,00	17 927,00
557	Nákl.z odepsaných pohledávek	0,00	0,00	0,00
558	DDHM, DDNM	169 327,00	456 944,40	287 617,40
563	Kurzové ztráty	429,50	43 910,00	43 480,50
Náklady celkem		4 468 872,09	5 091 031,80	622 159,71

Výnosy

Účet		Výnosy k 31.12.2018	Výnosy k 31.12.2019	Rozdíl 2019/2018
601	Tržby za vlastní výroby	0,00	0,00	0,00
602	Tržby z prodeje služeb - stravné	0,00	0,00	0,00
602	Tržby z prodeje ostatních služeb	217 287,50	94 056,50	-123 231,00
602	Tržby z pronájmů	0,00	0,00	0,00
602	Celkem	217 287,50	94 056,50	-123 231,00
603	Výnosy z pronájmů	1 000,00	0,00	-1 000,00
604	Tržby za prodané zboží	462 971,89	442 261,51	-20 710,38
641	Sml.pokuty a úroky z prodl.	0,00	0,00	0,00
645	Výnosy z prodeje DNM	0,00	0,00	0,00
646	Výnosy z prodeje DHM	0,00	0,00	0,00
648	Čerpání fondů	0,00	476,52	476,52
649	Ostatní výnosy	0,00	0,00	0,00
651	Příjmy z prodeje	0,00	0,00	0,00
655	Výnosy z krátkod.fin.majetku	0,000	0,00	0,00
662	Úroky	0,00	0,00	0,00
663	Kurzové zisky	0,00	0,00	0,00
669	Ostatní finanční výnosy	0,000	0,00	0,00
671	Výnosy z nároku na prostř.SR	0,00	0,00	0,00
672	Výnosy z nároku na prostř.ÚSC	3 787 661,83	4 554 237,27	766 575,44
674	Výnosy z ostatních nároků	0,00	0,00	0,00
669	Ostatní finanční výnosy	0,00	0,00	0,00
691	Ostatní dotace	0,00	0,00	0,00
Výnosy celkem		4 468 921,22	5 091 031,80	622 110,58
Hospodářský výsledek		49,13	0,00	-49,13

Organizace vykazuje meziroční navýšení **celkových nákladů** o 622 tis. Kč (13,92 %), z toho SÚ 521 - platy a OON o 147 tis. Kč (7,24 %) a s nimi související zákonné odvody - SÚ 524 - o 51 tis. Kč (8,29 %). Tento nárůst ovlivnila změna platových tarifů a realizace projektů Evropského sociálního fondu. Meziroční rozdíly u jednotlivých SÚ, např. SÚ 501 materiál - snížení o 136 tis. Kč (33,08 %), SÚ 558 - pořízení DDHM - navýšení o 288 tis. Kč (169,86 %), SÚ 504 - prodané zboží - pokles o 28 tis. Kč (7,22 %) i SÚ 518 - nárůst o 278 tis. Kč (74,66 %) ovlivnila realizace víceletých projektů z Evropského sociálního fondu.

Proto není porovnání jednotlivých položek relevantní. SÚ 502 - elektřina vzrostla o 9 tis. Kč (27,02 %) díky skokovému navýšení cen energií, což organizace neovlivní vzhledem k výběru dodavatele energií zřizovatelem.

Organizace vykazuje meziročně nárůst **celkových výnosů** o 622 tis. Kč (13,92 %), meziročně došlo k poklesu u SÚ 604 - tržby za prodané zboží (pokles o 21 tis. Kč /4,47 %) a SÚ 602 - tržby z prodeje služeb (o 123 tis. Kč / 56,71 %). Výnosy z nároku na dotaci od zřizovatele (SÚ 672) byly meziročně navýšeny o 767 tis. Kč (20,24 %) zejména v souvislosti se změnou platových tarifů a s přijatými dotacemi na projekty Evropského sociálního fondu. HV ve sledovaném období je srovnatelný s předchozím obdobím.

Rozbor nákladů od roku 2011 – příspěvek zřizovatele, doplňková činnost + získané dotace, granty

Náklady

	2011	2012	2013	2014	2015	2016	2017	2018	2019
501 Nákup materiálu	40 221,00	280 196,00	156 035,00	163 220,00	292 593,25	89 626,50	299 134,60	411 743,68	275 530,17
501 Pohonné hmoty a maziva	0,00	3 527,00	0,00	0,00	0,00	0,00	0,00	0,00	0,00
501 Celkem	40 221,00	283 723,00	156 035,00	163 220,00	292 593,25	89 626,50	299 134,60	411 743,68	275 530,17
502 Voda	16 988,00	5 400,00	7 407,00	22 145,00	14 784,00	15 000,00	15 000,00	15 000,00	10 173,00
502 Teplo	193 567,00	149 510,00	165 617,00	190 516,00	157 395,00	184 435,00	195 429,00	179 573,00	176 843,00
502 Elektr.energie	47 788,00	44 673,00	45 567,00	40 473,00	37 364,00	29 600,00	43 150,00	34 266,00	43 523,76
502 Celkem	258 343,00	199 583,00	218 591,00	253 134,00	209 543,00	229 035,00	253 579,00	228 839,00	230 539,76
503 Spotř.ost.nesklad.dodávek	0,00	0,00	0,00	0,00	0,00	0,00	0,00	0,00	0,00
503 Spotřeba ostatní	0,00	0,00	0,00	0,00	0,00	0,00	0,00	0,00	0,00
503 Celkem	0,00	0,00	0,00	0,00	0,00	0,00	0,00	0,00	0,00
504 Prodané zboží	339 403,00	209 929,00	215 106,10	284 517,03	287 931,89	386 306,82	692 016,51	385 954,20	0,00
511 Opravy a udržování	0,00	31 985,00	0,00	411 123,00	55 751,00	12 354,00	42 093,00	22 058,00	359 071,88
512 Cestovné	34 512,00	59 279,00	48 483,68	24 934,97	22 060,00	41 473,00	34 900,00	26 195,00	25 043,00
513 Pohoštění, náklady na reprezentaci	10 475,00	32 994,00	40 469,00	13 832,00	11 767,00	2 585,00	35 580,00	52 811,00	31 097,00
518 Služby pošt	5 158,00	5 234,00	4 957,00	3 696,00	4 748,00	5 418,00	7 179,00	11 660,78	12 997,67
518 Služby tel.a radiokom.	26 970,00	21 180,00	20 469,77	21 873,28	15 835,32	7 533,41	3 995,55	0,00	0,00
518 Služby - odvoz odpadu	3 546,00	3 553,00	3 953,00	3 198,00	3 079,00	3 027,00	3 079,00	3 315,00	3 422,00
518 Ostatní služby (revize apod.)	98 006,00	224 010,00	300 033,58	367 523,90	227 141,00	178 262,85	352 868,20	350 831,61	613 020,58
518 Služby školení a vzdělávání	0,00	0,00	0,00	1 800,00	0,00	0,00	6 500,00	0,00	0,00
518 Programové vybavení	6 252,00	0,00	0,00	0,00	0,00	0,00	0,00	0,00	0,00
518 Nájemné	864,00	886,00	866,00	864,00	0,00	864,00	864,00	864,00	864,00
518 Služby peněžních ústavů	6 992,00	6 829,00	6 502,00	6 355,00	6 442,00	6 099,46	5 347,00	5 232,00	19 256,19
518 Celkem	147 788,00	261 692,00	336 781,35	405 310,18	257 245,32	201 204,72	379 832,75	371 903,39	649 560,44
521 Platy zaměstnancům	1 171 940,00	1 212 961,00	1 161 518,00	1 262 588,00	1 385 602,00	1 481 890,00	1 585 004,00	1 816 920,00	1 994 704,00
521 Ostatní osobní výdaje	63 856,00	307 592,00	240 438,00	166 246,00	104 474,00	74 972,00	145 602,00	219 221,00	188 765,00
521 Celkem	1 235 796,00	1 520 553,00	1 401 956,00	1 428 834,00	1 490 076,00	1 556 862,00	1 730 606,00	2 036 141,00	2 183 469,00
524 Povinné pojistné na soc.	292 706,00	303 262,00	289 170,00	315 674,00	345 748,00	371 628,00	393 360,00	453 641,00	490 679,00
524 Povinné pojistné na zdrav.	105 381,00	109 170,00	104 103,00	113 644,00	126 373,00	133 777,00	141 606,00	163 302,00	177 418,00

524	Celkem	398 087,00	412 432,00	393 273,00	429 318,00	472 121,00	505 405,00	534 966,00	616 943,00	668 097,00
525	Jiné sociální pojištění (Kooperativa)	0,00	3 366,00	0,00	3 546,00	3 887,00	4 182,00	4 362,00	5 078,00	5 522,00
527	Zákonné soc.nákl. (FKSP)	15 780,00	12 173,00	11 615,18	12 625,88	13 856,02	22 228,35	31 700,02	36 338,40	39 894,00
528	Jiné sociální náklady	33 062,00	45 926,00	40 825,00	43 164,00	47 208,43	52 563,50	49 772,00	59 185,50	62 172,00
538	Jiné daně a poplatky	0,00	0,00	300,00	220,05	220,00	320,00	200,00	220,00	0,00
541	Smluv.pok. a úrok.z prodl.	0,00	100,00	0,00	0,00	0,00	0,00	0,00	0,00	0,00
542	Jiné pokuty a penále	500,00	0,00	0,00	0,00	0,00	0,00	0,00	0,00	0,00
543	Náklady z odepsaných pohledávek	0,00	332,00	0,00	0,00	0,00	0,00	0,00	0,00	0,00
545	Kurzové ztráty	0,00	0,00	0,00	0,00	0,00	506,02	0,00	429,50	43 910,00
549	Zákonné pojištění	0,00	18 219,00	0,00	18 219,00	19 775,00	25 991,00	20 991,00	26 459,00	20 991,00
549	Ostatní nákupy	5 682,00	3 796,00	25 920,01	4 897,31	539,87	7 584,56	7 651,10	8 076,42	10 093,07
549	Celkem	5 682,00	22 015,00	25 920,01	23 116,31	20 314,87	33 575,56	28 642,10	34 535,42	31 084,07
551	Odpisy DNM a DHM	81 145,00	81 145,00	81 139,72	0,00	0,00	0,00	0,00	11 170,00	29 097,00
558	DDHM, DDNM	16 490,00	94 696,00	21 393,00	118 751,00	266 802,75	82 625,60	131 504,00	169 327,00	456 944,40
		2 617 284,00	3 271 923,00	2 991 888,04	3 615 646,42	3 451 377,53	3 220 853,07	4 248 887,98	4 468 872,09	5 091 031,72

Výnosy

Účet	2011	2012	2013	2014	2015	2016	2017	2018	2019
601 Vstupné - muzeum	22 475,00	29 775,00	24 345,00	19 820,00	23 400,00	38 070,00	28 590,00	0,00	0,00
601 Vstupné - kaple V Lipkách	12 230,00	9 320,00	6 470,00	11 881,00	18 060,00	12 430,00	14 570,00	0,00	0,00
601 Vstupné - zámek Janovice	0,00	10 110,00	3 750,00	0,00	6 996,00	0,00	0,00	0,00	0,00
601 Vstupné - expozice Hedva	0,00	0,00	0,00	0,00	10 240,00	4 530,00	6 320,00	0,00	0,00
601 Kopírování, vazba, jízdenky, ostatní	35 173,00	53 750,00	45 481,00	41 090,00	31 730,00	127 382,00	58 807,56	135 625,00	0,00
601 Tržby z prodeje služeb	69 878,00	102 955,00	80 046,00	72 791,00	90 426,00	222 087,00	108 287,56	217 287,50	94 056,50
603 Výnosy z pronájmů	400,00	0,00	0,00	0,00	0,00	0,00	0,00	1 000,00	0,00
604 Výnosy z prodaného zboží	358 865,00	326 697,00	269 163,00	313 582,00	349 896,00	463 946,28	781 814,00	462 971,89	442 261,51
662 Úroky	61,00	91,00	12,35	0,00	0,00	0,00	0,00	0,00	0,00
641 Sml.pokuty a úroky z prodl.	0,00	0,00	0,00	0,00	0,00	0,00	0,00	0,00	0,00
663 Kurzové zisky	0,00	0,00	0,00	0,00	0,00	0,00	0,00	0,00	0,00
648 Čerpání fondů	8 500,00	7 175,00	0,00	117 999,00	14 712,00	0,00	0,00	0,00	476,52

649	Ostatní výnosy z činnosti	0,00	0,00	0,00	0,00	0,00	0,00	0,00	0,00	0,00
645	Výnosy z prodeje DNM	0,00	0,00	0,00	0,00	0,00	0,00	0,00	0,00	0,00
646	Výnosy z prodeje DHM	0,00	0,00	0,00	0,00	0,00	0,00	0,00	0,00	0,00
669	Ostatní finanční výnosy	0,00	0,00	0,00	0,00	0,00	0,00	0,00	0,00	0,00
672	Výnosy z nároku na prostř.SR	0,00	0,00	0,00	0,00	20 000,00	25 000,00	44 100,00	0,00	0,00
672	Výnosy z nároku na prostř.ÚSC	2 108 383,00	2 824 217,00	1 991 559,30	2 562 043,50	2 336 297,00	2 491 820,00	2 813 775,05	3 213 594,66	3 682 039,86
672	Výnosy z ostatních nároků - PROJEKTY	369 570,00	22 496,00	654 735,50	588 924,67	640 284,01	18 000,00	500 951,95	574 067,17	872 197,41
672	Výnosy z nároku celkem	2 477 953,00	2 846 713,00	2 646 294,80	3 150 968,17	2 996 581,01	2 534 820,00	3 358 827,00	3 787 661,83	4 554 237,27
		2 915 657,00	3 283 631,00	2 995 516,15	3 655 340,17	3 451 615,01	3 220 853,28	4 248 928,56	4 468 921,22	5 091 031,80

Stav fondů k 31.12. roku										
Rezervní fond	0,00	134 811,00	145 318,89	148 221,38	179 976,38	180 166,86	180 167,07	180 199,65	179 772,26	
Fond odměn	74 326,00	89 326,43	90 526,43	91 252,05	84 479,41	84 526,41	84 526,41	84 534,41	84 534,41	
Investiční fond	198 743,00	279 888,28	361 028,00	243 029,00	243 029,00	243 029,00	243 029,00	243 029,00	267 145,00	
Neuhrazená ztráta z minulých let	-148 562,00	0,00	0,00	0,00	0,00	0,00	0,00	0,00	0,00	

Vypracoval odbor školství a kultury v květnu-červnu 2020, Zastupitelstvo města Rýmařova dne 25.06.2020 usnesením č. 524/12/20

Demografické údaje za město Rýmařov od roku 1971 do roku 2019

Vývoj počtu narozených dětí a zemřelých

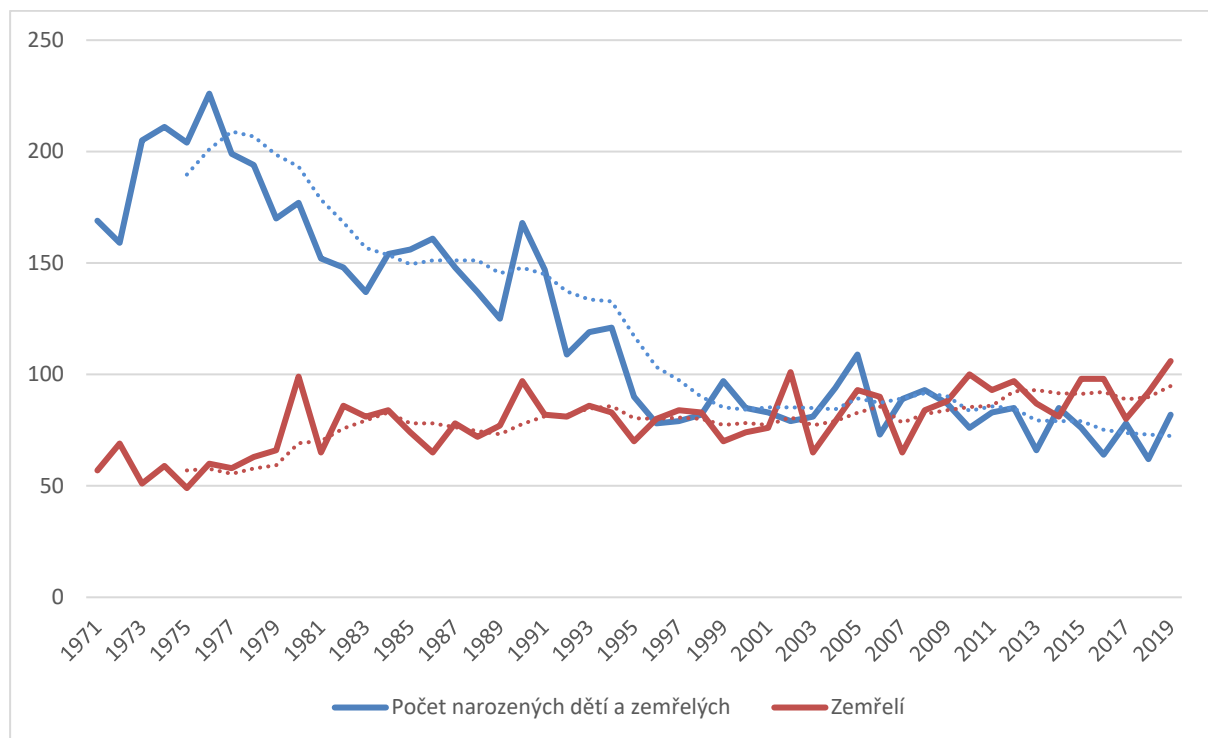

Vývoj počtu přistěhovalých a vystěhovalých

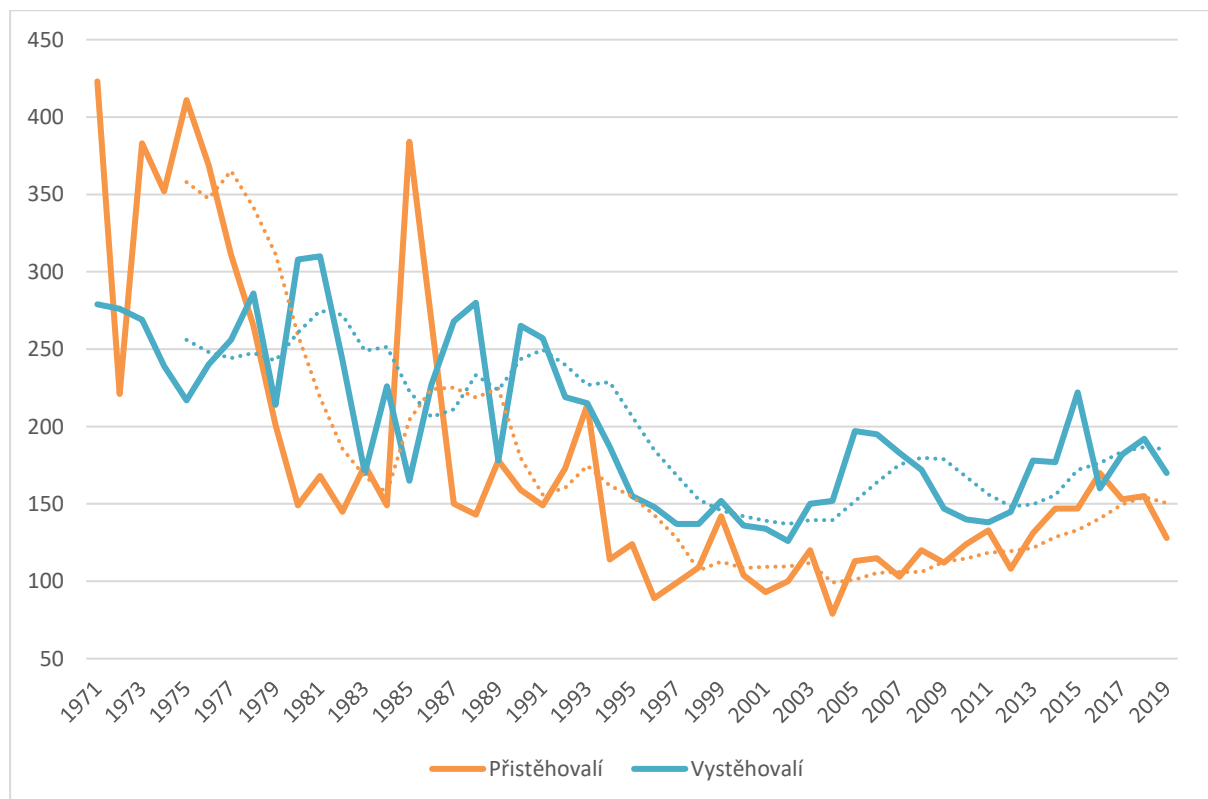

Přírůstek počtu obyvatel

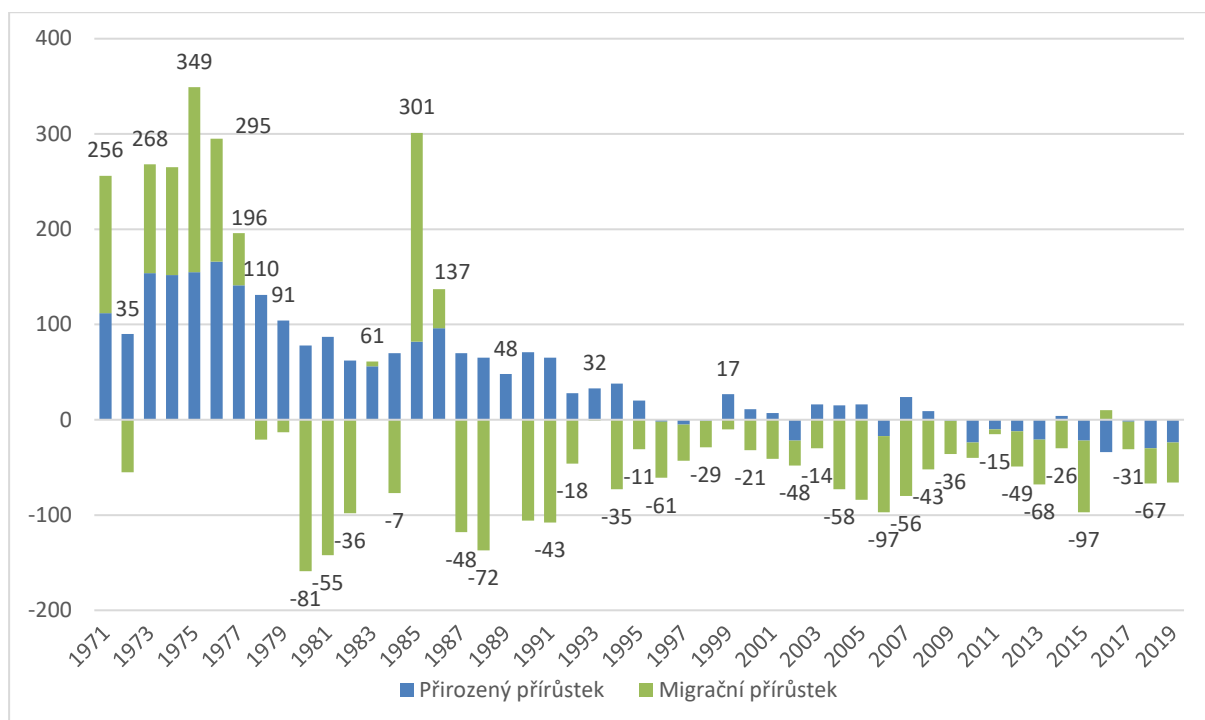

Vývoj počtu obyvatel města Rýmařova včetně místních částí

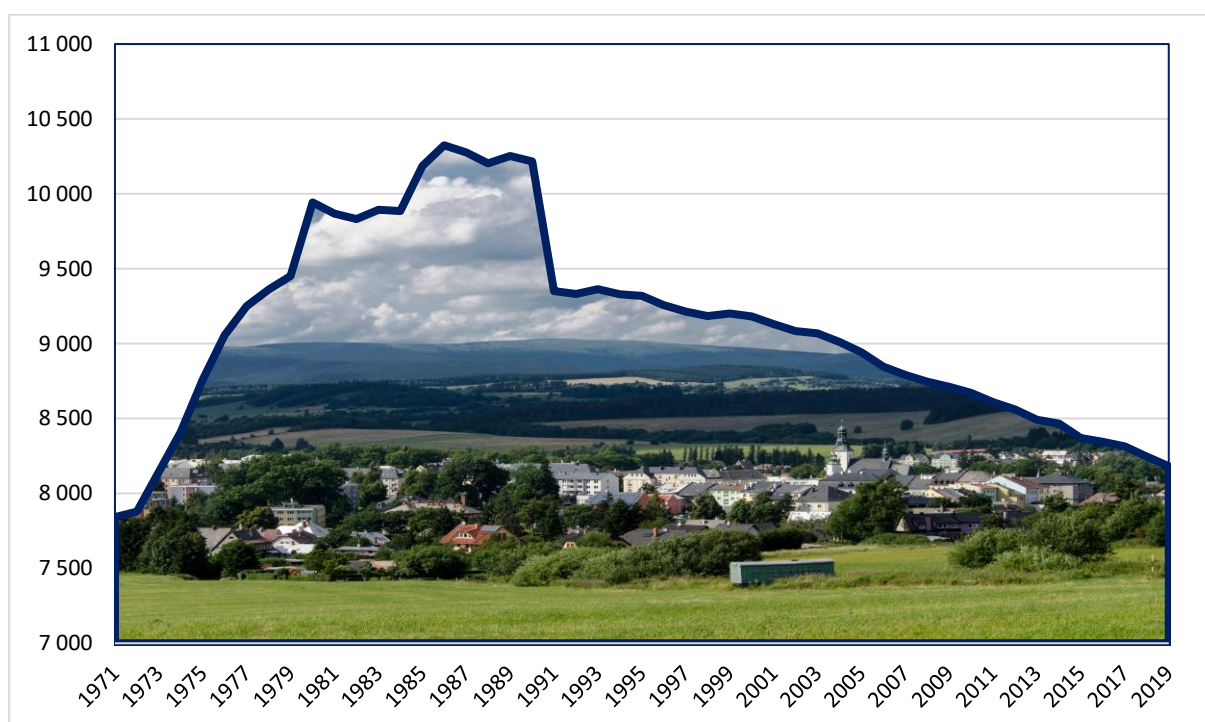

Pozn. : v roce 1980 narůst počtu obyvatel – připojení obcí Stará Ves a Malá Štáhle, které se v roce 1990 znovu osamostatnily

Zdroj dat: Český statistický úřad, Databáze demografických údajů za obce ČR, údaje k 05.05.2020, dostupné v elektronické podobě zde: <https://bit.ly/2y9d9SE>