The background of the slide is a grayscale architectural rendering. It depicts a long, narrow walkway paved with a complex, repeating geometric pattern. The pattern consists of interlocking shapes that form a larger-scale decorative motif. On the left side, the rear portion of a vintage car is visible. On the right side, there are silhouettes of a woman holding the hand of a small child, and a man standing in the foreground. The overall scene is set against a light, hazy sky.

# RÝMAŘOV

## DLÁŽDĚNÝ CHODNÍK S BROKÁTOVÝM VZOREM

Katedra architektury

Předmět: Architektonické modelování II

Letní semestr 2018/2019

Pedagog: MgA. Jakub Gajda, Ph.D.

Student: Veronika Prokopová

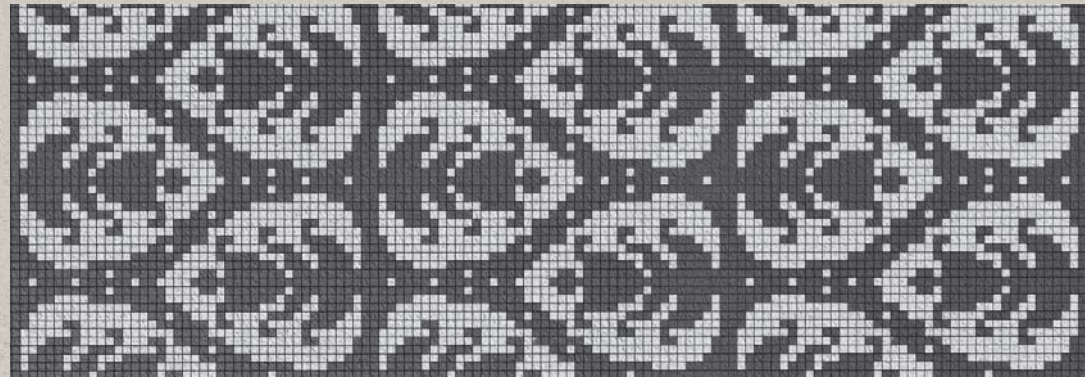
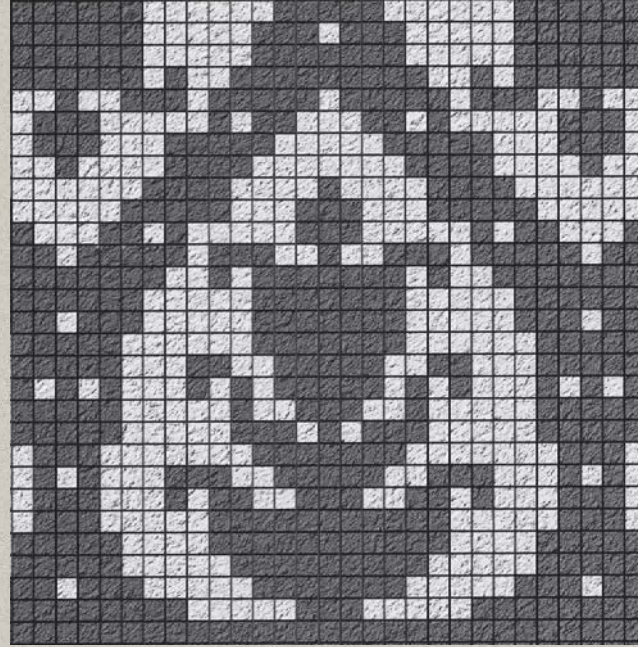





\*Základní škola Jelínkova



\* Ulice Revoluční



\* Chodník před výrobnou brokáty Hedva



\* Vstup do radnice na náměstí Míru



\* Chodník v parku mezi ulicemi Jelínkova a Sadová





\* Prostor před farou



\* Parkovací místa na náměstí Míru, verze 1



\* Parkovací místa na náměstí Míru, verze 2



\* Chodník na ulici Sokolovská



\* Chodník vedoucí ke Kapli Navštívení Panny Marie - Kaple V Lipkách



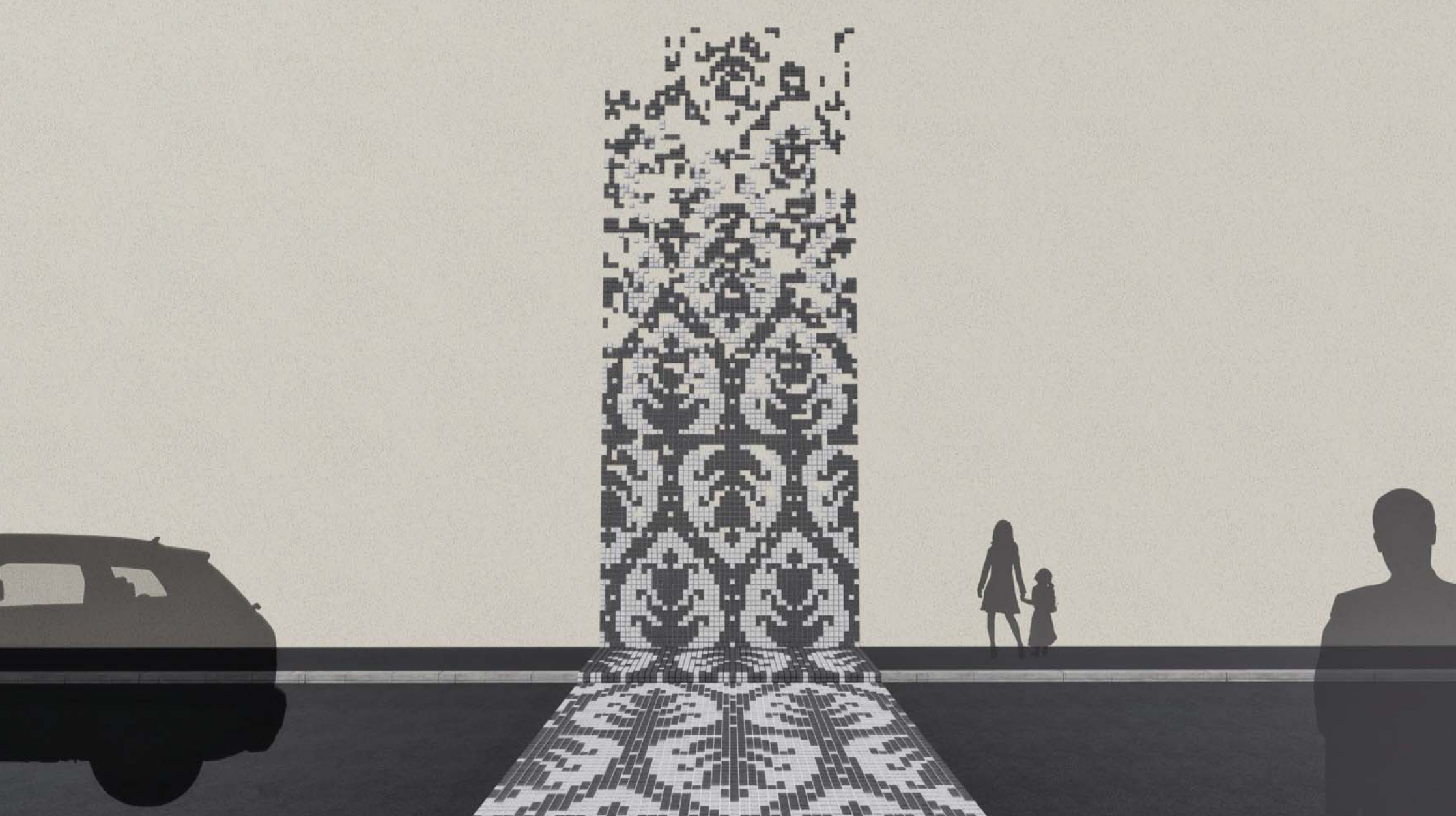





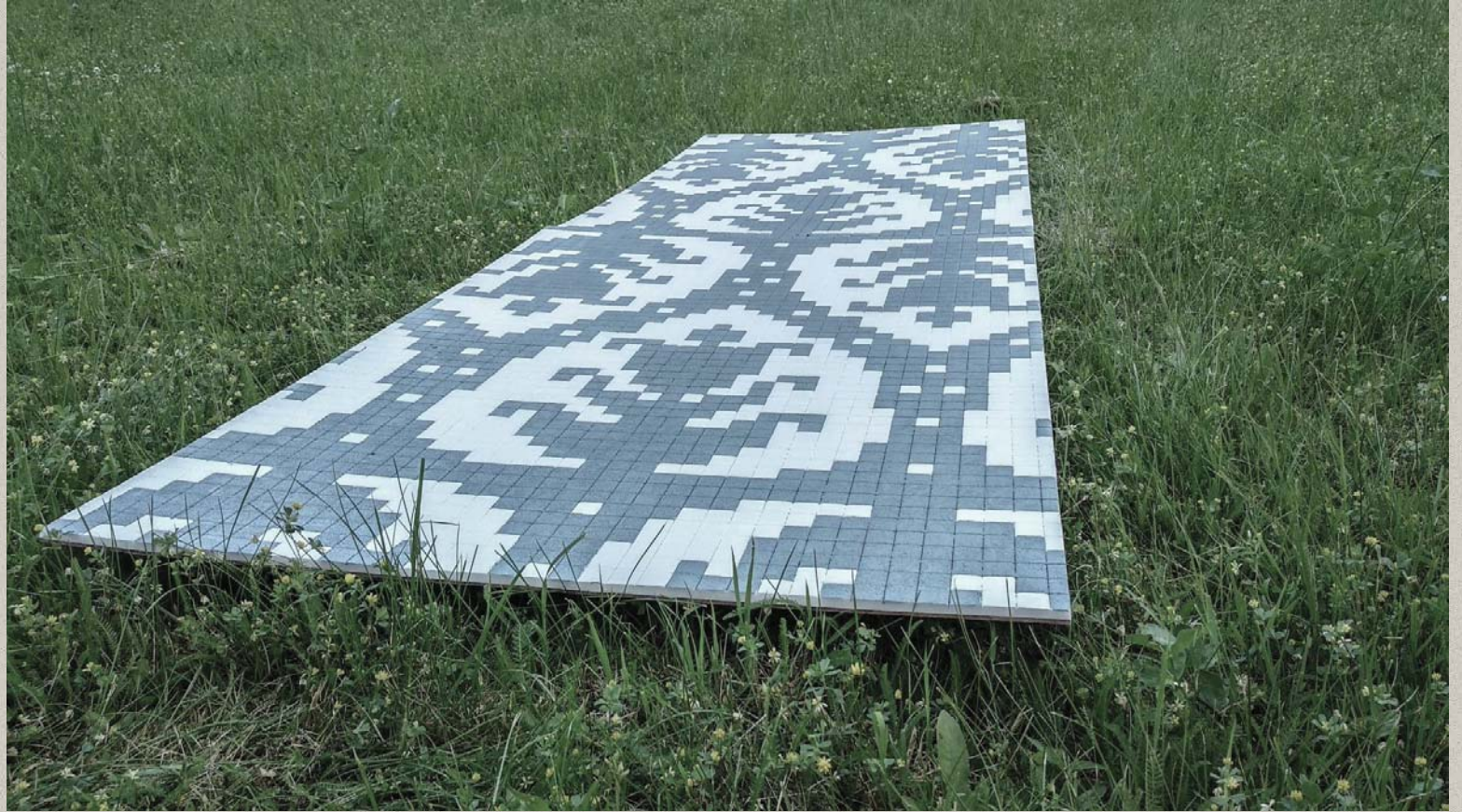



**DĚKUJI ZA POZORNOST**